



# KLUB CHOVATEĽOV FARBIAROV



**KLUBOVÝ SPRAVODAJ 2016**  
**Ročník XXXIX.**

# Spravodaj Klubu chovateľov farbiarov

---

Zeitschrift des Schweisshundezüchterklubs

Ročník: XXXXIX.  
Jahrgang: XXXXIX.

[www.klubchovatelovfarbiarov.sk](http://www.klubchovatelovfarbiarov.sk)

Rok 2016

---

Spravodaj vydáva KCHF raz ročne len pre vnútornú potrebu Klubu.  
Rediguje: Ing. Ladislav DRUSKA. Zadané do tlače vo februári 2016.  
Náklad: 1120 výtlačkov.

Sadzba: Zuzana Smolíková, e-mail: [zuzka@cassonic.eu](mailto:zuzka@cassonic.eu), skype: zuzka.cassonic  
Tlač: MKV-PRESS, s.r.o., Podnikateľská 1, 040 17 Košice-Barca

---

*Foto obálka: Hanoverská farbiarka **LUNA** Krígov SPKP 985  
pri stavaní jelenice na Spišskom pohári*

# OBSAH

## INHALTSVERZEICHNIS

<b>1. Adresár funkcionárov .....</b>	<b>4</b>
<i>Vorstand vom KCHF</i>	
<b>2. Slovo na úvod .....</b>	<b>7</b>
<i>Einführungswort</i>	
<b>3. Odpoveď výboru.....</b>	<b>9</b>
<i>Antwort des Vorstandes</i>	
<b>4. Chovateľský rok 2015 .....</b>	<b>18</b>
<i>Zuchtjahr 2015</i>	
<b>5. Prehľad o párení a plodnosti chovných psov v roku 2015 .....</b>	<b>26</b>
<i>Paarungs- und Befruchtungsübersicht der Zuchthunde im Jahre 2015</i>	
<b>6. Chovné zvodny 2015 .....</b>	<b>38</b>
<i>Zuchtschauen im Jahre 2015</i>	
<b>7. Organizácia chovných zvodov v roku 2016 .....</b>	<b>49</b>
<i>Zuchtschauveranstaltungen im Jahre 2016</i>	
<b>8. Podmienky chovnosti pre plemená BF a HF .....</b>	<b>50</b>
<i>Zuchtbedingungen für die Rasse des bayerischen und hannoverschen Schweißhundes</i>	
<b>9. Zoznam chovných súk pre rok 2016 .....</b>	<b>52</b>
<i>Liste der Zuchthündinnen für das Jahr 2016</i>	
<b>10. Zoznam chovných psov pre rok 2016 .....</b>	<b>69</b>
<i>Liste der Zuchtrüden für das Jahr 2016</i>	
<b>11. Plemenná kniha 2015 .....</b>	<b>77</b>
<i>Zuchtbuch im Jahr 2015</i>	
<b>12. Výsledky vyšetrenia DBK v roku 2015 .....</b>	<b>85</b>
<i>Ergebnisse der HD- Untersuchung im Jahr 2015</i>	



<b>13. Správa o hospodárení klubu v roku 2015</b> .....	<b>90</b>
<i>Mitteilungen des Schatzmeisters</i>	
<b>14. Výcvikový rok 2015</b> .....	<b>98</b>
<i>Abrichtungsjahr 2015</i>	
<b>15. Prehľad PF za rok 2015</b> .....	<b>99</b>
<i>Vorprüfungsübersicht für das Jahr 2015</i>	
<b>16. Prehľad IHF za rok 2015</b> .....	<b>103</b>
<i>Hauptprüfungsübersicht für das Jahr 2015</i>	
<b>17. XXXII. ročník skúšok farbiarov Slovenska</b> .....	<b>111</b>
<i>XXXII. Jahrestag der Schweisshundeprüfungen in der Slowakei</i>	
<b>18. Z regionálnych skúšok farbiarov</b> .....	<b>124</b>
<i>Regionale Schweisshundeprüfungen</i>	
<b>IV. ročník skúšok farbiarov o cenu Honta a Hrona</b> .....	<b>124</b>
<i>Der IV. Jahrgang der Schweisshundeprüfungen</i>	
<b>VII. ročník skúšok farbiarov o Spišský pohár</b> .....	<b>133</b>
<i>Der VII. Jahrgang der Schweisshundeprüfungen „Spiš-pokal“</i>	
<b>19. X. r. Memorialu Benedikta Gierziewskiego</b> .....	<b>143</b>
<i>Der X. Jahrgang vom Gierzewski-Memorial</i>	
<b>20. Výcvikové dni</b> .....	<b>146</b>
<i>Abrichtungstage</i>	
<b>21. Jubilanti</b> .....	<b>154</b>
<i>Jubilaren im Jahre 2016</i>	
<b>21. Vyhodnotenie dohľadávok farbiarov na Slovensku za rok 2015</b> .....	<b>162</b>
<i>Auswertung der Nachsuchearbeiten in der Slowakei im Jahre 2015</i>	
<b>23. Vyškrtnutí členovia</b> .....	<b>178</b>
<i>Weggestrichene Mitglieder</i>	
<b>24. Plán kynologických podujatí na rok 2016</b> .....	<b>184</b>
<i>Klubveranstaltungen im Jahre 2016</i>	
<b>25. Pozvanie na XVI. ročník Memoriálu Fridricha Konráda</b> .....	<b>187</b>
<i>Einladung zu dem XVI. Jahrestag der FKM-s</i>	
<b>26. Oznamy a Klubové poplatky</b> .....	<b>190</b>
<i>Bekanntgaben und Mitteilungen</i>	



# ADRESÁR VÝBORU CHOVATELSKÉHO KLUBU

**Predseda:**

*1. Vorsitzender*

**Ing. Peter Grellneth**

038 48 Turček 21

Tel.: 043/495 64 15 byt

Mobil: 0903 572 889

E-mail: grellneth.farbiare@gmail.com

**Tajomník:**

*Schriftführer*

**Tibor Gešvandtner**

029 63 Mútne 636

Mobil: 0902 991 004

0905 722 957

E-mail: gesvandtner.kchf@gmail.com

**Ekonom:**

*Ökonom*

**Ing. Ladislav Druska**

Tyršovo nábrežie 10

040 01 Košice

Tel.: 055/270 19 03 byt

Mobil: 0903 628 768

E-mail: druska.ladislav@gmail.com

**Poradca chovu pre BF:**

*Zuchtwart für*

*bayerische Gebirgs-  
schweishunde*

**MVDr. Tibor Želtvay**

Štefanikova 28

071 01 Michalovce

Mobil: 0905 825 179

E-mail: zeltib@gmail.com

**Poradca chovu pre HF:**

*Zuchtwart für hannoversche  
Schweishunde*

**Ing. Ludovít Pitoňák**

032 33 Kráľová Lehota 252

Tel.: 044/522 43 14 byt

Mobil: 0918 335 434

E-mail: devana.pitonak@centrum.sk

**Matrikár:**

*Matrikführer*

**Viera Močková**

Velehradská 32

821 08 Bratislava

Mobil: 0902 671 895

E-mail: vieramo1@gmail.com

**Výcvikár:**  
*Ausbildungsführer*

***Branislav Porubčanský***  
Štefanová 532  
013 06 Terchová  
Mobil: 0902 969 951  
E-mail: porubcanskyb@vratna.sk

**Styk s aktivistami:**  
*Leiter der Aktivisten*

***Jozef Bullo***  
Močiarna 524/6  
972 46 Čereňany  
Mobil: 0915 971 468  
E-mail: bullo.kchf@gmail.com

**Kronikár a správca web  
stránky klubu:**  
*Chronisk und Web-  
Seitenverwalter*

***Mgr. Ján Maruščák***  
029 63 Mútne 633  
Mobil: 0915 943 459, 0903 767 429  
E-mail: maruscak.kchf@gmail.com

**Predseda KRK:**  
*Kontrollkomision*

***Ing. Ivan Horňáček***  
Mlynská 8  
957 01 Bánovce nad Bebravou  
Tel.: 038/760 90 16 byt  
032/650 19 80 pr.  
Mobil: 0908 210 480  
E-mail: ivan.hornacek@tn.vs.sk  
lesingnavi@gmail.com

**Členovia KRK:**  
*KRK-Mitglieder*

***Ing. Stanislav Kubanda***  
Hviezdoslavova 104  
976 67 Závadka nad Hronom  
Tel.: 048/618 35 62 byt  
044/618 32 85 prac.  
Mobil: 0903 529 483

***Mgr. Ladislav Kárdhordó***  
Štvrť V. Šupku 44/4  
976 81 Podbrezová  
Mobil: 0903 812 162  
E-mail: podbrezova@stonline.sk



## SLOVO NA ÚVOD

Na začiatok môjho „Slova na úvod“ Vás, priatelia, pozdravujem a chcem Vám vysvetliť niektoré závažné udalosti v živote klubu, ktoré sa odohrali v roku 2015. Na klubovej web stránke [www.klubchovatelovfarbiarov.sk](http://www.klubchovatelovfarbiarov.sk) v rubrike Fórum sme uverejnili dňa 19.1.2016 vyjadrenie výboru na opakované osočovanie členov výboru KCHF a jeho predsedu Ing. Karola Chválu Ing. Branislavom Bakom, ktoré sa ťahá už vyše päť rokov a ktoré je aj uverejnené v tomto Spravodaji 2016 za týmto článkom. Dokonca Ing. Branislav Baka s Viktorom Alexikom podali na klub žalobu o neplatnosti celoštátnej členskej schôdzy a jej uznesení z 1.4.2014 vo Zvolene.

Výbor zasadal vo zvolenom zložení, ktorá vzišla z konferencie vo Zvolene z 31.3.2012 do 31.8.2015, kedy predseda Ing. Karol Chvála odstúpil zo svojej funkcie predsedu a člena výboru z osobných dôvodov. Výbor pod jeho vedením zasadal v roku 2015 trikrát. Dvakrát v Nemeckej (7.2. a 22.5.2015) a raz v Osrblí (29.8.2015) počas celoslovenského kurzu Jeleniar – vodič farbiara. Mimo iných sa na nich riešili niektoré aktuálne problémy vo vzťahu ku klubom Hirschmann a BGS 1912, ktoré bolo potrebné v roku 2015 doriešiť ešte pred zasadnutím členských krajín ISHV 31.10.2015 v Riedenburgu v Nemecku. Dňa 14. augusta prebehlo aj spoločné priateľské stretnutie predstaviteľov výborov KCHF a ČMKCHB vo Vrátnej. Stretnutie s prezidentom ISHV s Dr. Jozsefom Buzgóm a členmi výboru Maďarského klubu chovateľov farbiarov, vzišlo z jednaní výboru v Osrblí 29.8.2015. Uskutočnilo sa 3. októbra v Komárne. Jednania za náš klub sa zúčastnili Tibor Gešvandtner, Mgr. Ján Maruščák, MVDr. Tibor Želtvay, Ing. Ladislav Druska a tlmočník Ladislav Pintér. Za Maďarsky klub okrem Dr. Jozsefa Buzga, predsedu Klubu chovateľov farbiarov v Maďarsku a toho času prezidenta ISHV, sa stretnutia zúčastnili Zoltán Pukánszki – poradca chovu a Ing. András Nyul – výcvikár a hlavný rozhodca klubu. Tu sa dohodol spoločný postup počas jednaní delegátov z členských klubov a spolkov ISHV.

Ďalší v poradí štvrtý výbor zasadal počas Skúšok farbiarov o Pohár SPZ na Zemplínskej Šírave 15.10.2015. Opäť sa potvrdilo, že zasadanie výboru počas školení a skúšok farbiarov je nevhodný termín. Zasadanie výboru sa musí podriaďovať programu príslušnej akcie, jednaní sú prerušované, uponáhľané a pracuje sa pod časovým tlakom. Na tomto výbore som bol potvrdený viesť KCHF do najbližšej konferencie, ktorá

sa bude konať na jar 2017. Zároveň bol do výboru kooptovaný prvý náhradný člen Jozef Bullo z Čereňan, ktorý bol poverený pre styk s aktivistami klubu.

Z mojej pozície oznamujem, že mám eminentný záujem v chove kľásť dôraz na pracovný výkon nielen chovných jedincov. Momentálne mám pocit, že posledné roky chov smeruje k nadpočetnej produkcii šteniat, ktoré sa vo veľkom množstve predávajú prevažne do zahraničia. Čoraz častejšie zisťujem, že väčšina chovného materiálu nedokáže dohľadať zhasnuté kusy od 500 do 1000 metrov. Túto skutočnosť potvrdzuje nasadený skúsený farbiar, ktorý poranenú zver dohľadá často ako druhý, tretí v poradí. Aj na vyšších typoch skúšok sa čoraz častejšie objavuje tento nedostatok, kedy nasadený kontrolný farbiar (často aj nechovný) zhasnutý kus dohľadá. Svedčí to iba o jednom, že na Slovensku sa chová veľký počet farbiarov, ktoré sa v praxi pri dohľadávkach neuplatnia. To znamená, že sa chovajú ako spoločenské psy a nie ako pracovné, a veľa vrhov je za účelom zisku. Postupne to vedie k degenerácii plemena a k strate jeho prirodzených vlastností, pre ktoré bol vyšľachtený a to kvalitná nosová práca na prirodzenej poranenej zveri starej aj niekoľko hodín. Čoraz vypuklejšie a častejšie sa to výrazne ukazuje, že iba niekoľko málo vodičov je schopných vycvičiť a predviesť farbiara v špičkovej pracovnej kvalite. Títo majú aj možnosť s nimi pracovať vo vlastných revíroch a širokom okolí, keď sa prezentujú ťažkými prácami hlavne pri trofejovej zveri. Žiaľ, je ich veľmi málo. Čo sa im však podarilo je to, že vo svojom okolí majú veľa mladých nástupcov, ktorí sa snažia o podobné výkony s farbiami. To je však beh na dlhé trate a zostáva mi iba popriať im veľa trpezlivosti, aby sa čoskoro vyrovnali svojim veľkým vzorom.

Pristúpili sme k zavedeniu prísneho poriadku v chove a dodržiavaní platných pravidiel a zásad, ktoré schválila predchádzajúca konferencia. Iba pracovne výkonné farbier sa budú preferovať v chove aj za cenu, že bude nedostatok šteniat v počiatočných rokoch.

Na záver Vám prajem veľa úspechov a spokojnosti z práce vašich farbiarov na dlhom remeni. Veľa úspešných dohľadávkov.

Ing. Peter Grellneth



# ODPOVEĎ VÝBORU NA ČLÁNKY ING. BAKU, UVEREJNENÉ NA KLUBOVEJ WEB STRÁNKE V RUBRIKE FÓRUM

Nedá nám nereagovať na články *Ing. Baku* na klubovej web stránke a tiež na jeho invektíva na členov výboru, počnúc predsedom *Ing. Chváлом*, ktorý sa rozhodol – čiastočne aj z týchto dôvodov – odstúpiť z funkcie predsedu a člena výboru, ktoré sa ťahajú už vyše päť rokov a to od roku 2011, a ktoré vyústili na podanie žaloby o neplatnosti celoštátnej schôdze, ktorá sa konala dňa 5. apríla 2014 v aule Technickej univerzity vo Zvolene na Bratislavský súd – Bratislava I., a pokračujú dodnes.

Z úcty k *Ing. Bakovi* a k jeho veku sme na jeho invektíva, ktoré posielal či už listom vybraným členom klubu, zvolávaním spádových schôdzí, uverejňovaním na web stránke klubu v rubrike Fórum a sťažovaním sa členom kynologickej rady, vôbec nereagovali, resp. boli riešené v rámci výboru. Možno to nebolo správne rozhodnutie. Nechceli sme traumatizovať členskú základňu žabomyšími vojnami.

Vrátíme sa viac do minulosti, aby sme objasnili vec. Spádové schôdze, ktoré sa konali v minulosti pred celoštátnymi členskými schôdzami, (konferenciami) nespĺňali svoj účel, pre veľmi slabú účasť – v priemere do 25 % (boli aj spádové schôdze bez účasti členov) a stáli nemalé finančné náklady a čas, ktorý si to vyžadoval. Konferencie (celoštátne členské schôdze) bez spádových oblastí robia aj kluby priamo zastrešené pod SPZ a aj zakladajúci členovia ISHV, ako napr. Hirschman, BGS 1912 a Maďarský klub farbiarov. Pozvanie členskej základne bolo cestou *Spravodaja* 2007 a 2012, kde na posledných dvoch stranách bol program a vložený delegačný list s návratkou, že zaslaním tohto delegačného listu na adresu predsedu klubu člen potvrdzuje svoju účasť na konferencii. Takto stanovený kľúč bol v súlade s ustanovením článku IX. odsek 3, Stanov KCHF na konferencii v roku 1997, 2012 a takáto voľba delegátov sa nám zdala voči členom najsprávnejšou, ako dnes moderne hovoríme najdemokratickejšou. Táto voľba sa stretla s veľkým nadšením členskej základne, nakoľko umožňovala všetkým členom na konferencii alebo celoštátnej schôdze zúčastniť sa, a mať možnosť priamo cez svoju osobu voliť a rozhodovať o ďalšom chode

a smerovaní klubu. Podľa *Ing. B. Baku* to bolo nedemokratické. Nevieme si predstaviť demokratickejší spôsob podieľania sa na riadení klubu.

Ako prvá takto prebehla Konferencia 24.3.2007 v Bystrej v hoteli Biela Medvedica, ktorej sa zúčastnilo 106 delegátov zo 111 nahlásených t.j. s právom hlasovať. Vtedy voči tomuto modelu *Ing. B. Baka* a ani pán *V. Alexik* nenamietali (nevzniesli žiadne pripomienky). Dokonca p. *V. Alexik* kandidoval za člena do Dozornej rady. Zdôrazňujeme, že výbor nikdy nebránil spádovým schôdzam, vždy ich podporoval a v poslednom čase to nechával na samotných aktivistov (členovia klubu poverení stykom s členskou základňou v určených oblastiach Slovenska), aby sa stretávali. Nezasahoval do priebehu, programu a pripomienkami, ktoré vzišli zo spádových schôdzí sa na zasadnutiach výboru zaoberal. Za rovnakých podmienok sa konala konferencia klubu dňa 31.3.2012 v aule TU vo Zvolene, ktorej sa zúčastnilo 173 delegátov zo 199 nahlásených, ktorá stanovila výboru klubu do dvoch rokov vypracovať nové stanovy klubu, vzhľadom k tomu, že niektoré ustanovenia „starých stanov“ boli nejasné, nelogické resp. si vzájomne odporovali, a boli ťažko realizovateľné a nespĺňali požiadavky novej (dnešnej) doby. Celoštátna schôdza za účelom prijatia nových stanov bola zvolaná na deň 5. apríla 2014 taktiež do auly TU vo Zvolene, čo vyplynulo z uznesenie prijatého na konferencii 31.3.2012. Zúčastnilo sa jej 139 delegátov, nahlásených bolo 183. Celoštátnej schôdze 2014 predchádzali spádové schôdze. Podotýkame, že z 28 spádových schôdzí bolo 9 s účasťou členov nad 50% a u ostatných 19 spádových schôdzí sa účasť pohybovala od 8,51% až do 46,43%. Nikdy v histórii klubu sa spádových schôdzí nezúčastnilo 37,57% zo všetkých členov klubu. Doteraz to bolo historické maximum! Z tých 9 členských schôdzí s nad 50% účasťou 54 členov potvrdilo svoju účasť na celoštátnej schôdzi, skutočnosť 44 členov. Štyria členovia sa neospravedlnili a šiesti sa ospravedlnili z neúčasti na schôdzi. Aby sa čo najviac členov zúčastnilo či už Konferencie alebo Celoštátnej členskej schôdze, výbor schválil preplácať pohonné hmoty účastníkom pri obsadení motorového vozidla v minimálnom počte troch osôb, čo ostatné chovateľské kluby nerobili, jedine náš klub. Napriek tej skutočnosti veľa členov prišlo na vlastné náklady.

Podľa Stanov, ktorých sa dovoľáva *Ing. B. Baka* s *V. Alexikom* spádová schôdza je uznášania schopná, ak z danej spádovej oblasti sa členskej schôdze zúčastní nadpolovičná väčšina členov. Od roku 1972 sa pred konferenciou konali spádové schôdze, kde bola v celoštátnom merítku veľmi slabá účasť, v priemere do 25%. Takže na základe tohto bodu spádové schôdze až na výnimky (1 až 2) neboli uznášania schopné, a teda nemohli, resp. nemali právo voliť delegátov na konferenciu

klubu. Napriek tomu sa tak dialo aj za pôsobenia *Ing. B. Baku* vo výbore KCHF, aj vo funkcii najvyššej – predsedu klubu, ktorú vykonával v období rokov 1969–1973 a 1993–1997. Toto *Ing. B. Bakovi* v tom čase neprekážalo, hlavne že spádové schôdze prebehli, a že sa delegáti volili na Konferenciu klubu. Je možno na zamyslenie, že práve *Ing. B. Bakovi* neprekážalo požívať úctu z funkcie čestného predsedu klubu, za ktorého bol zvolený v podstate v rozpore so stanovami klubu, na ktoré sa tak vehementne odvoláva. V tom čase v platných stanovách Klubu nie je totiž žiadna zmienka o funkcii čestného predsedu klubu.

*Ing. B. Baka* žil celou dušou a telom pre farbiara a klub. A to bol dôvod, prečo mu titul čestného predsedu bol udelený. Nikto z nás nepozeral na ustanovenia stanov. Zmyslom bolo oceniť zásluhy človeka, ktorý má na vzostupe a propagácii farbiara na Slovensku nezabudnuteľné zásluhy. Vieme, že veľa času venoval styku s členskou základňou, písal, telefonoval a snažil sa, aby na spádových schôdzach dosiahol čo najväčšiu účasť. Ale ako to už chodí, je ťažko sľúbiť a aj splniť. A tak účasť na spádových schôdzach bola taká, aká bola. Napriek tomu klub išiel a podľa všetkých skutočností išiel správne. Má meno a vysoký kredit. A zrazu súd z vlastných radov! Kde sme sa to dopracovali, že v záujmovom klube, ktorý by mal ľudí so spoločným záujmom spájať a nie rozdeľovať, je niečo také možné! Za každú cenu niekto potrebuje ukojiť svoju márnomyseľnosť? Alebo len hľadá niečo, čo nás odkláňa od spoločnej cesty za účelom rozbitia farbiarskej spolupatričnosti? Dodnes nám nie je jasné, prečo dvaja členovia *Ing. Baka* a *p. Alexik* (vedúci spádovej oblasti okresu Stará Lubovňa a celého Prešovského kraja) zažalovali (!) klub. Azda si nevieme veci rozobrať, vyhodnotiť a uzavrieť sami? Alebo, keď sa niekomu nepáči rozhodnutie konferencie alebo celoštátnej schôdze bude sa súdiť? Áno, právne to možné je a môžu argumentovať, že sme v právnom štáte a podobné argumenty. Ale čo ľudsky? Boli by sme radi, aby *Ing. Baka* a *p. Alexik* predstúpili pred všetkých a povedal, či naše farbiarske veci nevedia riešiť ináč ako na súdoch. Nie sme nahnevaní, sme veľmi sklamaní. Na poslednej konferencii dostali ľudia vo výbore dôveru vysokým počtom hlasov a okrem nováčikov, tie isté osoby vo výbore ťahajú klub viacero volebných období skoro v rovnakom zložení. Prečo asi? Preukázali určitú odbornosť a majú dôveru ľudí. Aj vo výbore sa kritizuje a argumentuje (tichšie aj hlasnejšie), ale vždy výsledok musí byť taký, aby bol v prospech farbiara. Odpovedzte si sami, čo v prospech farbiara sa udeje, ak sa budeme medzi sebou súdiť? Veď predsa najvyšším orgánom klubu a teda vlastne farbiara je konferencia (celoštátna schôdza) a nie súd!

**Ako je to vlastne so stanovami klubu?** Kynologická rada SPZ začala pracovať až po rozdelení Česko-Slovenska, od roku 1993. A až odvtedy sa vo svojej činnosti okrem iných predpisov SPZ riadi aj štatútom KR SPZ. Do roku 1993 riadila kynológiu a kynologické kluby jedna z odborných komisií SPZ – kynologická komisia. Štatút nemala, pod jej riadenie patrilo 5, neskôr 6 chovateľských klubov s pôsobnosťou na území oboch republík (kynologické či športové kluby vtedy neexistovali). Neplatil vtedy žiaden štatút a nebola povinnosť pre kluby mať stanovy, pretože to neboli samostatné organizácie v zmysle zákona o združovaní občanov. To sa začalo diať až po „nežnej“ revolúcii“.

Do roku 1993 teda neplatil žiaden štatút pre kynologickú činnosť, ale Chovateľský a zápisný poriadok, resp. Organizačný poriadok pre chovateľské kluby poľovných psov, v ktorom bolo o riadení klubov všetko. Prvý Štatút kynologickej rady schválila kynologická rada SPZ na ustanovujúcej konferencii dňa 29.10.1993 a prijalo prezídium SPZ 6.12.1993 uznesením č.7 – publikované v Spravodaji KCHF 1/1995 na stranách 4 až 10.

*Ing. Baka* žalobou na súde napadol klub, že výbor porušil stanovy z 1.1.1977. Ako ich mohol porušiť, keď žiadne stanovy s týmto dátumom neexistovali, ani ich nemusel mať a ani ich nemal! Cestou SPZ bolo klubu s týmto dátumom Štatistickým úradom SR pridelené IČO a zaregistroval sa KCHF ako Organizačná zložka SPZ.

Stanovy, ktoré k žalobe priložil, vypracoval on sám a výbor schválil dňa 20. augusta 1995 – publikované v Spravodaji 1/1996 na stranách 4 až 8. Alebo už na to zabudol? Následne schválila Konferencia klubu na Jahodnej pri Košiciach dňa 1.3.1997 Uznesením II – Schvaľuje bod 9. Citujeme: „*Stanovy KCHF, ktoré boli vypracované a predložené z dôvodu prijatia KCHF do ISHV v roku 1995 – publikované v Spravodaji KCHF 2/1997 na strane 11.*“ Čiže tieto stanovy boli ním (*Ing. Bakom*) vypracované a schválené iba za účelom prijatia klubu do organizácie ISHV. V článku XVI Záverečné ustanovenia odsek 3. – Stanovy nadobúdajú platnosť dňom registrácie KCHF Ministerstvom vnútra. Tieto stanovy neboli zaslané na registráciu na Ministerstvo vnútra a neboli zaslané ani SPZ do Bratislavy. Počas funkčného obdobia 1992–1996 za vedenia *Ing. Baku*, kedy tieto stanovy vypracoval a predložil výboru a Konferencii, bol z kynologického oddelenia zaslaný prípis chovateľským klubom, aby sa zaregistrovali na Ministerstve vnútra. Klub tak neurobil. Tieto všetky podrobnosti o Stanovách KCHF začal zisťovať výbor až na základe došlej žaloby. Jednoducho klub fungoval, rozrastal sa, farbiar dohľadával a exteriérovo sa zveľadoval a nebolo potrebné riešiť „nejaké predpisy klubu“. Aj keď stanovy neboli platné, klub sa

nimi v zásade riadil. Medzitým boli v Spravodaji 2002 uverejnené Stanovy KCHF, ktoré sa v detailoch odlišujú od stanov schválených v roku 1997, ale tiež neboli registrované Ministerstvom vnútra SR a sú rovnako neplatné. O tom, že žiadne stanovy KCHF neboli registrované na Ministerstve vnútra zistil výbor, až keď zaslal nové stanovy schválené vo Zvolene 5.4.2014. Ale o tom až v ďalšej časti tejto reakcie na podnet Ing. Baku. Klub voči žalobe volil cestu ľahšieho odporu, brániť sa cestou procesných nedostatkov podania žaloby (oneskorený termín podania žaloby) ako dokazovaním správnosti prijatia stanov a ako to je vlastne s nimi.

**Poznámka:** Na spádovej schôdzi v Starej Lubovni dňa 14.3.2014, ktorej sa zúčastnil Ing. Druska za výbor, ho slovné napadol p. Alexik za prítomnosti Ing. Baku a členov spádovej oblasti, že: „Výbor nemá čo schvalovať stanovy!“ Odpovedal mu, že tento výbor nemá žiadnu snahu takto schvalovať stanovy, a preto aj zvoláva spádové členské schôdze za tým účelom. Je to zaujímavé, že Ing. Baka zabudol, že stanovy, ktoré vypracoval on sám, schválil výbor za jeho predsedovania. Nepredložil ich na žiadne pripomienkovanie členskej základni, ale už schválené výborom publikoval v Spravodaji 1/1996. Súčasný výbor predkladal návrh nových stanov cestou klubovej web stránky, Spravodaja 2014 a spádových členských schôdzí, aby sa každý člen mohol s nimi oboznámiť a pripomienkovať ich. Pretože takto si predstavujeme prácu v klube.

Podstatou žaloby na súde je neplatnosť Celoštátnej členskej schôdze z 5.4.2014 a tým aj neplatnosť nových stanov a uznesení, ktoré boli prijaté z dôvodu porušenia stanov vypracovaných Ing. Bakom a schválených výborom 20.8.1995, a ktoré sme popisali v predchádzajúcej časti: Ako je to vlastne so stanovami klubu.

Žaloba bola podaná na Okresný súd Bratislava I. dňa 30.6.2014. Žaloba bola doručená Ing. Chválovi 8.12.2014 a týmto dátumom sme sa vlastne dozvedeli, že Klub dal Ing. Baka s V. Alexikom na súd. Členovia výboru sa do tohto dátumu stretli s Ing. Bakom a p. Alexikom, ale ani jeden z nich nemal toľko charakteru v sebe, aby to povedal niektorému členovi výboru.

Klub prostredníctvom svojho právneho zástupcu sa vyjadril k žalobe dňa 18.12.2014 nasledovne: „Zo samotného označenia žaloby vyplýva, že bola žalobcami podaná podľa §15 ods.1 zákona č.83/1990Zb. ako členmi združenia Klub chovateľov farbiarov. Z podacej pečiatky na kópii žaloby doručenej s výzvou súdu je zrejmé, že žaloba bola

podaná na Okresný súd Bratislava I. dňa 30. 6. 2014. Celoštátna členská schôdza klubu, v ktorej uznesenie žalobcovia žiadajú preskúmať žalobou sa konala dňa 5. 4. 2014 vo Zvolene a obaja žalobcovia sa jej osobne zúčastnili. Ako Dôkazný prostriedok – zápisnica zo dňa 5. 4. 2014 – účasť Ing. Branislava Baku a prezenčná listina – účasť Viktora Alexika a Ing. Branislava Baku.

Podľa § 15 ods. 1 zákona č. 83/1990 Zb. o združovaní občanov môže člen združenia požiadať okresný súd o preskúmanie rozhodnutia, ktoré považuje za nezákonné alebo odporujúce stanovám do 30 dní odo dňa, keď sa o ňom dozvedel. Táto lehota podľa nášho názoru uplynula obidvom žalobcom ako členom klubu dňa 4. 5. 2014. Z uvedeného dôvodu považujeme žalobu za podanú po lehote a preto navrhujeme, aby ju súd zamietol v celom rozsahu.

Ako a na základe čoho môže Ing. Baka vo svojom príspevku, ktorý je uvedený na klubovej web stránke v rubrike Fórum tvrdiť, že členovia vrátane neho a p. Alexika nevedeli, čo schvalujú? Každá pripomienka bola hlasovaním buď prijatá a zapracovaná do návrhu alebo neschválená, a teda nezaradená do nového návrhu stanov a premietala sa cez diaprojektor na veľkú obrazovku. Dala sa ihneď kontrolovať, hlasovalo sa o zmenách a skrutátori sčítavali hlasy. Veď ihneď v Úvodnom ustanovení – Článok I je uvedené, že: „Klub chovateľov farbiarov je dobrovoľné záujmové združenie občanov v zmysle zákona 83/90 Zb.“ Bez pripomienok: za hlasovalo 137, proti 1 a zdržal sa 1. Ihneď po ukončení schôdze pri predsedníckom pulte prišiel Ing. Baka za Ing. Chvála a gratuloval mu k tak dobre pripravenej schôdži a k hladkému priebehu schvaľovania nových stanov. Neskôr sme sa dozvedeli od členov, že na chodbe členom povedal, že nás dá na súd. Brali sme to za nemiestny vtip. No, stal sa skutočnosťou. Dozvedeli sme sa tiež, že p. Alexik na celoštátnu členskú schôdzu prišiel s úmyslom znemožniť prijatie nových stanov a konanie samotnej schôdze a podnecoval k tomu niektorých členov, ale bol členmi uzemnený a stiahol sa.

Predseda klubu Ing. Karol Chvála tieto nové stanovy zaslal na Ministerstvo vnútra za účelom zmeny pôvodných stanov v domnienke, že stanovy, ktoré schválil výbor klubu dňa 20. augusta 1995 boli zaslané vtedajším predsedom Ing. Bakom na registráciu na Ministerstvo vnútra SR (zaslaním stanov by sme sa stali občianskym združením). Aké bolo naše prekvapenie, keď nám MV SR stanovy vrátilo, že nie sme vôbec registrovaní, aby sme tak urobili a priložil tlačivo na registráciu, ktoré sa vyplnilo a spolu so stanovami zaslalo na MV SR. MV SR klub zaregistrovalo a pridelo IČO. Mimo Ing. Karola Chvála hocikto, či už člen výboru alebo niekto z členskej základne, mohol

byť miesto Ing. Drusku a MVDr. Želtvaya uvedený v tlačive (bola to len administratívna formalita). Tak prišlo nechtiac k registrácii nového klubu. Výbor nemal a nemá žiadnu snahu o registráciu nového klubu, chcel len zmenu pôvodných stanov. Tento nový klub nevyvíja žiadnu činnosť, nemá otvorený žiadny účet. Všetky platby idú na účet starého klubu ako aj dotácia z SPZ na činnosť klubu. Nikto vo výbore nemal a nemá úmysel „zabiť“ 58-ročnú históriu klubu chovateľov farbiarov na Slovensku.

Kynologická rada SPZ v Bratislave riadi činnosť 44 klubov. Z toho iba 8 klubov vrátane KCHF sú zastrešené ako Organizačná zložka SPZ. Ostatné kluby v počte 36 klubov (z toho 8 klubov je športovo-kynologických) sú registrované ako Občianske združenia podľa zákona 83/90 Zb. Stojí za zváženie, či by sa klub nemal kontinuálne transformovať na Občianske združenie. O tom ale musí rozhodnúť Konferencia klubu, ktorá sa uskutoční na budúci rok, v roku 2017. V prípade organizačných zmien, zánikom SPZ a pod., by zanikli aj kluby ako Organizačné zložky SPZ a tým aj KCHF. Nový klub, ktorý by asi musel vzniknúť ako Občianske združenie a začínal by od nuly. V prípade súhlasu prechodu klubu na Občianske združenie, Konferencia (Celoštátna členská schôdza) klubu by zvolila likvidačnú komisiu, ktorá by celý majetok aj s členskou základňou previedla na nový klub – Občianske združenie už s prideleným IČO-m. Starý klub by požiadal Prezídium SPZ o zrušenie a v zápätí by sme ako nový klub – ale už Občianske združenie, požiadali o vstup do organizačnej štruktúry SPZ cez plénum KR SPZ ho začleňuje prezídium SPZ. V prípade, že by Konferencia v roku 2017 neodsúhlasila prechod klubu na Občianske združenie, tak sa zruší. Tento postup by ale pripadal do úvahy až po dohode s členskou základňou a SPZ. Viac-menej náhodnú registráciu KCHF ako občianske združenie na MV SR momentálne považujeme za ochranu mena KCHF.

Za dvadsať rokov od roku 1997 klub prešiel veľkými zmenami vo všetkej svojej činnosti a aktivitách. Stav členskej základni v roku 1997 bol 689 členov. K 31.12.2015 má 914 členov. Najviac členov v Klube bolo v roku 2013 a to 1032, čo bol nárast o 49,78%. Z toho vyplýva aj nárast chovných jedincov a odchovaných šteniat. Klub od roku 1995 zaviedol povinne pre chovných jedincov absolvovať RTG DBK. Postupne sa zavádzali ďalšie potrebné opatrenia za účelom zvýšenie kvality farbiarov a ich potomstva po exteriérovej a pracovnej stránke: povinné chovné zvody – výbery do chovu, ktoré sa uskutočňujú v dvoch termínoch, odber DNA steru pre jedincov, ktorí majú byť zaradení do chovu za účelom overenia DNA profilu. Sprísnil sa podmienky pre zaradenie do chovu pri absolvovaní Predbežných a Individuálnych

hlavných skúškach farbiarov. Rozbehli sa Regionálne skúšky farbiarov – Fatranský pohár, Spišský pohár, Cena Honta a Hrona, Malokarpatský pohár a Pohár Slánských vrchov, na ktoré klub prispieva zatiaľ sumou 300 eur. V nepárnom roku sa konajú Skúšky farbiarov o Pohár SPZ a v párnom roku Memoriál Fridricha Konráda ako stretnutie a porovnanie farbiarov z klubov združených v ISHV, čo si vyžaduje maximálne nasadenie členov výboru a všetkých, ktorí sa pričínajú o hladký priebeh týchto vrcholných kynologických podujatí. KCHF vstúpil do Medzinárodného spolku farbiarov ISHV, kde nie je členom iba do počtu. Zriadila sa webová stránka klubu, ktorá je priebežne aktualizovaná o aktivity členskej základne, informácie atď. Ročenka – Spravodaj KCHF vychádza pravidelne v druhej polovici februára. Už iba porovnaním Spravodajov po kvalitatívnej a obsahovej stránke vidno ten nepomer prác pred rokom 1997 a teraz. Je to vlastne pre ďalšie generácie Kronika. Klub vydal aj knižnou formou Kroniku klubu pri príležitosti 50. výročia založenia klubu. Od členov výboru si to vyžaduje dennodenne sa tomu venovať vo svojom voľnom čase aj niekoľko hodín denne bez nároku na finančnú odmenu. Robia to z vlastného presvedčenia a so zánietením. Niektorí členovia nemajú ani pojem o tom, aké nasadenie je potrebné tomu venovať, aby klub pracoval. Najľahšia je kritika. Hoci aj tá je nepochybne potrebná, ak je konštruktívna a opodstatnená. Sú členovia, ktorí všetko skritizujú a s pocitom dobre vykonanej práce sa utešujú, ale som im ďal!

Našu odpoveď na názory Ing. Baku môžete a nemusíte akceptovať. Výboru išlo predovšetkým o to, aby členská základňa vedela, že žiadna aktivita nie je vyvíjaná proti klubu a jeho členom – hoci sa to môže niektorým zdať na základe prijatých prísnych opatrení – všetky smerujú k zlepšeniu práce farbiara na stope i k zlepšeniu v exteriéri. To bolo a zostane cieľom ľudí, ktorí sú právoplatne zvolení do výboru KCHF. Aký bude silný klub, taký bude náš farbiar, jeho vzhľad a práca. Máme za to, že i Slovensko (aj Československo) patria neoddeliteľne k farbiarom a sú súčasťou histórie týchto dvoch najznámejších farbiarskych plemien. A pokiaľ budeme mať možnosť, chceme patriť aj k jeho budúcnosti, a preto sa nenecháme vplieť do nezmyselných a ako už bolo povedané žabomyších vojen.

To, čo sme napísali v tejto reakcii nielen na fórové príspevky, by sa členovia dozvedeli na spádových schôdzach v roku 2016. Nechceli sme predčasne členskú základňu informovať o neuzavretých veciach, keďže stále v roku 2015 prebiehal súd o právoplatnosti celoštátnej členskej schôdze. Hoci sa opakujeme, doteraz nechápeme ako mohol „čestný predseda klubu“ (a vedúci aktivista Prešovského kraja) podať žalobu



na klub, v podstate jeho klub, keďže je jeho členom úplne od začiatku jeho existencie a pracoval v ňom viac ako 50 rokov a nepoznáme nikoho, kto preň viac urobil. Aj taký asi je dnešný život, keď chlap nevie povedať chlapovi veci priamo do očí a jeden asi nevie znášať osobné prehry, o ktorých rozhodla členská základňa. Celá situácia nás mrzí, ale veríme, že nebude mať vplyv na ďalšiu činnosť v klube a prijme nás to chyby a nedostatky odstrániť a chod zlepšiť k lepšiemu a kvalitnejšiemu, čestnejšiemu a otvorenejšiemu. A veríme, že obaja chlapi vysvetlia výboru a členom, čo malo byť zmyslom ich konania a najmä postupu, ktorý zvolili.

Výbor KCHF



# CHOVATELSKÝ ROK 2015

## NA ÚVOD

Je pomerne ťažko písať nejaké hodnotenia a vôbec čokoľvek, s vedomím, že členovia klubu chovateľov farbiarov nečítajú spravodaj a mnohí nesledujú internetovú stránku klubu. A to nielen členovia, ale aj mnohí majitelia chovných jedincov. Potvrďuje sa to skutočnosťou, že tí, ktorí uchovňujú svojho farbiara, nevedia presne, čo majú vykonať, ktoré doklady a kde majú zasielať. Preto spravidla telefonujú poradcovi chovu, čo je lepší prípad, ako keď zašlú preukaz pôvodu a fotokópie všetkých dokumentov zo skúšok, z výstav z bonitácie a RTG DBK rovno do Plemnej knihy SPZ Bratislava. Poradca chovu pri uchovňovaní musí dostať preukaz pôvodu a žiadosť o uchovenie. Mnohokrát poradca chovu posiela preukazy pôvodu späť majiteľom chovných jedincov na doplnenie hlasitosti rozhodcom, čo je jednou z chovných podmienok. Nové podmienky chovnosti boli vo vlašajšom Spravodaji na strane 45. Žiaľ, mnohí si ich neprečítali, a preto sa podľa nich ani neriadia.

V hodnotenom roku klub prešiel na systém zaradovania chovných jedincov do chovu až po stanovení DNA profilu chovného jedinca. Nové chovné podmienky boli na hrubo zverejnené v spravodaji a s výkričníkmi aj na internetovej stránke. Rovnako aj povinnosť DNA odberu už chovných jedincov. Avšak ku dňu 30.10.2015 až 26 chovných súk a 19 psov plemena BF nevykonali odber DNA. Keby to boli 3–4 jedince, nebolo by nutné o tom písať, ale je to 22% chovných súk a až 38% chovných psov. Je dokazateľne evidentné, že títo majitelia psov a súk nečítali vlašajší klubový spravodaj. Na internetovej stránke bola informácia, že do 30.10.2015 vyšetrenie DNA hradí klub, ale s podmienkou, že DNA odber je poslednou podmienkou, teda až po vykonaní IHF. Načo sa písalo o DNA v Spravodaji a na internete?

Ďalším dôkazom neinformovanosti (nečítania spravodaja) chovateľov sú fotografie chovných jedincov na klubovej stránke. K 1. januáru 2016 nemalo fotografie 37 chovateľov! Veď sa v Spravodaji r.2015, str. 14 o tom písalo a je to povinnosť, ktorá bola prijatá na konferencii klubu. Ako donútiť majiteľov chovných jedincov k poriadku, keď nečítajú spravodaj! Ak k tomu pridáme neochotu vykazovať dohľadávky u chovných jedincov (čo je hlavnou podstatou farbiara), tak potom jednoznačne vychádza výsledok, a to je – mnohých chovateľov zaujíma vylučne

biznis z predaných šteniat do zahraničia. Je na zváženie, či majiteľ chovnej suky vo veku 4–6 rokov, ktorá nemá vykázanú ani jednu dohľadávku, si ozaj zaslúži z vrhu vyviezť do zahraničia 3–5 šteniat, keď neurobí v termíne DNA odber, alebo keď nerešpektuje uznesenie konferencie o zverejnení fotografie. Preto výbor stanovil poradcom chovu, aby striktnie dodržiavali uznesenie konferencie, povinnosti s DNA a do r. 2016 povinnosť aspoň jednej vykázanej dohľadávky. Je otázkou či individuálna hlavná skúška (IHF) je vykázaná dohľadávka chovateľom? Je pracovný jedinec (pes, alebo suka) ktorý vo veku 4–7 rokov nemajú ani jednu vykázanú dohľadávku a ich majitelia sa oháňajú dohľadávkou z IHF skúšky ktorú absolvovali v r. 2013, 2014, 2015, pričom o inej ich dohľadávkou nie sú žiadne dôkazy. Výbor klubu v minulosti nevenoval až toľkú pozornosť vykazovaniu dohľadávok. Z dávnej minulosti sa pamätáme, písalo sa, že sa oplatí držať farbiara aj keď má za život čo len jednu-dve dohľadávky. Samozrejme, sa to nevzťahovalo na chovné jedince. V jednom Spravodaji sa písalo o suke BF, ktorá mala viac ako 100 dohľadávok a z nich sa vyčísliła zachránená zverina a trofeje v korunách (cca 200 000 Sk).

A teraz k jadrú veci. V marci 2015 dostali funkcionári klubu od poradcov ISHV pánov *Reinharda Sherra* a *Winfrieda Wagnera* list s ostrou kritikou a s pohrozením vylúčania z ISHV. Kritika sa týkala vývozu šteniat do Nemecka (nie do iných členských krajín ISHV). V liste uviedli počty vyvezených šteniat do Nemecka. Uviedli, že v r. 2012–2013 sa vyviezlo 73 šteniat BF a 12 šteniat HF, pričom tieto šteňatá šli do rúk nadobúdateľom, ktorí nie sú členmi KBGS ani členmi Hirschmann klubu, teda nečlenom ISHV. Písali, že sú to z čiernych nelegálnych chovov, čo nie je pravda a v závere žiadali vyjadrenie, ktoré si výbor klubu ponechal až na schôdzu ISHV 31.10.2015 v Riedenburgu. Bola to ich súkromná iniciatíva, nie rozhodnutie predsedníctva ISHV. V ďalšom liste, ktorý napísal *p. Konrád Kreitmair*, vyzval poradcov KCHF, aby vrátili ISHV pečiatky a poukázal na prijatie dvoch zahraničných členov do nášho klubu členov, ktorí sú nežiadúcimi osobami a boli vylúčení z klubu KBGS. Títo dvaja členovi boli v tom čase aj členmi našich susedov ČMKCHB (Českomoravského klubu chovateľů barvářů). ISHV stanovilo povinnosť – pri prijímaní zahraničného člena do klubu, vyžiadať si súhlas od spolku ISHV, v ktorom má osoba bydlisko.

KCHF patrí po kynologickej stránke SKJ, ktorá je členom FCI a po poľovníckej stránke SPK a preto na KCHF sa vzťahujú všetky platné zákony o poľovníctve a o združení občanov. Naše zákony umožňujú osobám držať a chovať farbiarov a vôbec akékoľvek čistokrvné plemno psov v kluboch aj mimo klubov (v súlade s FCI ustanoveniami), ak jedince

splňajú podmienky chovnosti určené klubom a spojenie je schválené, odporúčané poradcom chovu. Takýmto jedincom SKJ (SPZ), ktorá je v FCI musí vystaviť exportný preukaz pôvodu s označením FCI. O každom šteňati a jedincovi farbiara, ktorý je vyvezený do zahraničia, musí mať klub presnú evidenciu. Ak sa predáva nečlenovi zahraničného klubu, nemá poradca chovu žiadne právo zakázať, resp. nepovolit vývoz. Samozrejme, takýto jedinec do Exportného pedigree preukazu nedostane ISHV nálepkou.

ISHV ustanovenia sú v určitom rozpore s pravidlami FCI, SKJ a SPZ. Ako znížiť počet vyvázaných šteňat? Zakázať vývoz – nedať súhlas na vývoz Plemennej knihy? Veď zákazom vývozu by klub porušoval pravidlá FCI, SKJ a SPZ.

Na margo uvádzam počet vrhov BF z roku 2014 za niektoré členské spolky ISHV: ČMKCHB (Česko) – 20 vrhov, ÖSHV (Rakúsko) – 13 vrhov, KPPL (Poľsko) – 5 vrhov, KBGS (Nemecko) – 9 vrhov. Na Slovensku bolo v roku 2014 – 60 vrhov. Toľko vrhov nemali spolu všetky ostatné členské spolky ISHV. Za posledné 4 roky produkuje každoročne okolo 400 i viac šteňat. Je to dobrý materiál a „treba si naliať čistého vína“, o ktorý má zahraničie veľký záujem. V dobrých rukách sú z nich dobré pracovné farbiare a konkurujú nemeckým farbiarom. Ostatné členské krajiny ISHV sa neohradili voči vývozom slovenských farbiarov, iba Nemci. Nemci chcú riadiť a diktovať. V rokoch 2006–2007 chceli Nemci vykonať odber krvi od každého chovného jedinca (krvné testy), potom od toho upustili. O rok na to prišli s myšlienkou, že bude v Európe jedna plemenná kniha bavorských farbiarov pre všetky spolky ISHV, ale nedohodli sa, chceli vlastniť a viesť plemennú knihu všetkých spolkov. V súčasnosti chcú zjednotiť skúšky farbiarov aj s hodnotením skúšok vo všetkých spolkoch ISHV podľa ich skúšobného poriadku. Samozrejme, že sa to nedá. Úplným extempore bolo vystúpenie poradcu chovu ISHV hanoverských farbiarov 31.10.2015 v Riedenburgu *p. Wagnera*, kde navrhol vydávať jednotné, rovnaké rodokmene v rámci členských spolkov ISHV, podľa vzoru nových Hirschmannských rodokmeňov. Darmo sme im vysvetľovali, že preukaz pôvodu nevydáva klub ale SKJ (SPZ) na Slovensku. Donútili vrátiť ISHV pečiatky, ktoré poradcovia do 15. decembra 2015 poslali tajomníkovi, ISHV *p. Konradovi Kreitmairovi*. Prísľub, že nám zašlú podľa objednávok samolepky – vinety ISHV, ktoré slúžia miesto pečiatok, sa splnil a do mesiaca zrealizoval. Poradcovia chovu na Slovensku a v ostatných členských spolkoch vrátili pečiatky, a tieto boli nahradené ISHV-samolepkami. Ak k tomu pridáme neustále podnecovanie zo strany *p. Ing Baku*, ktorý spolu s *p. Alexikom* zažalovali KCHF na Okresnom súde v Bratislava za neplatnú celoštátnu

schôdzu a neplatné stanovy, tak môžeme súhlasiť, že činnosť klubu sa niesla v určitom „nie kludnom ovzduší“. Vyvrcholením tohto napätia bolo odstúpenie predsedu klubu *p. Ing. Karola Chválu*, ktorý nemohol zniesť ohováračky a tlaky opozície.

Keď výbor klubu rozhodol, že nemienime vystúpiť z ISHV, musel prijať opatrenia na obmedzenie – redukciu chovu, znížiť počet šteniat. Ako znížiť produkciu šteniat? Jednoducho zaradiť do reprodukcie v ďalšom období menej súk. Na Slovensku sa to nedá bez pevných pravidiel, lebo keby si mal poradca chovu vybrať, ktorej suke dá odporúčanie a ktorej nie, tak určite by skončil na súde. Chovatelia sú veľmi ješitní ak ide o ich psov. Hľadajú všade chyby, iba nie u seba. Je to už tradíciou našich chovateľov. Sebareflaxia u ľudí chýba. Chov bavorských farbiarov sa neustále rozvíjal a za posledné roky narástol do obrovskej početnosti šteniat. Pre samotné Slovensko by postačovalo ročne okolo 200–250 šteniat avšak tým, že sa zapisuje neobmedzený počet šteniat z vrhu (8–12 a aj viac šteniat z vrhu) v Slovenskej plemennej knihe psov, umožňuje sa odchovávať o 150–200 šteniat viac ako je dopyt tuzemských polovníkov. Na druhej strane to umožňuje chovateľom predaj šteniat do zahraničia. Pravidlá SKJ, v zmysle pravidiel FCI umožňujú chovateľom, členom klubu predaj do zahraničia aj nečlenom spolkov ISHV. Samozrejme KCHF musí mať evidenciu o takýchto vývozočoch, a preto každý vývoz korešponduje cez poradcu chovu.



## CHOV PLEMENA BAVORSKÝ FARBIAR

### VYHODNOTENIE VÝSLEDKOV V CHOVE

**Chovná populácia:** V chove bolo k 1.1.2015 evidovaných 48 psov a 120 chovných súk. V priebehu roka sa uchovnilo 13 psov a 25 súk. Do konca roka sa pre vek vyradilo 9 psov a 25 súk. Pes BOJAR Matejova dolina SPKP 9055/10 uhynul. Šesť súk ARIS Vlčia hôrka SPKP 9288/13, BÁRA z Petrovskej doliny SPKP 9867/13, LESA z Lubochnianskej doliny SPKP 9151/12, ELZA z Chorváta SPKP 9770/12, FLÓRA spod Oblíka SPKP 9483/12 a BESSY Šibeničná SPKP 8981/11 v priebehu roka uhynuli. Jedna suka sa predala do zahraničia. K 31.1.2016 je evidovaných 111 súk a 51 psov, avšak tento stav narastá, nakoľko sa ďalšie psy a suky uchovňujú počas februára a ďalších mesiacov.



**Vrhy a štence:** Za hodnotený chovateľský rok vrhlo 64 súk. Evidovaných vrhov hlásených do SPKP (Slovenskej plemennej knihy psov) bolo 61, nakoľko po troch sukách sa vrhy do SPKP neprihlasovali. Suky **JASNÁ** od Stanovského a **BARA** z Petrovskej doliny vrhli mrtvonarodené štence a živonarodené po niekoľkých dňoch uhynuli. Suka **ERA** spod Oravského hradu cisárskym rezom mala 4 mŕtve štence. Chovateľmi nahlásených sa zaregistrovalo 518 narodených šteniat, 273 psíkov a 235 sučiek, čo je v prepočte v priemere 8,09 šteniat na 1 vrh. V roku 2014 bola natalita šteniat 490 (8,16 na 1 vrh). Je to veľmi dobrá početnosť šteniat na vrh.

V hodnotenom roku sa do Slovenskej plemennej knihy psov (SPKP) zapísalo 423 šteniat – 223 psíkov a 200 sučiek. Je to v priemere 6,82 v SPKP zapísaných šteniat na 1 vrh. Pre porovnanie v r.2014 to bolo 392 šteniat – 6,53 zapísaných šteniec na 1 vrh.

Z 15 vrhov bolo v SPKP zapísaných extrémne veľa šteniat, t.j. viac ako 8 šteniat.

9 šteniat bolo od súk: **FANY** Krigov (Ján Holováč), **URA** Devana (Ján Fides), **KARIN** z Lubochnianskej doliny (František Vrlík), **JOLANA** Jazviny (Dr. Rastislav Butko), **ENY** Vrátna dolina (Jakub Krištofík).

10 šteniat v SPKP zapísaných bolo od súk: **JETTY** Krigov (Ing. Ján Žofčák), **DRINA** Vrátna dolina (Branislav Porubčanský), **MÁŠA** z Lubochnianskej doliny (Marcel Líška), **AMBRA** Lefantovce (Jozef Ďuriš), **BETKA** z Petrovskej doliny (Anton Krúpa), **CINKA** Baškin dvor (Ing. Vladimír Tomko), **BEA** Uhliská (Ján Kakačka)

12 šteniat zapísaných v SPKP evidujeme od súk: **FLORA** spod Oblíka (Peter Polák), **ELIS** z Chorváta (Jozef Sabol) a rekordom v r.2015 bolo 13 v SPKP zapísaných šteniat od suky **CEDRA** z Petrovskej doliny (Jaroslav Kramár).

Suky plemena majú dobrú plodnosť a chovatelia ich kvalitne odchováajú. Až na niektoré výnimky chovatelia zabezpečujú vakcináciu proti psinke, parvoviróze, infekčnej hepatitíde a herpesvírusu.



## Prehľad vrhov a v SPKP zapísaných šteniat podľa mesiacov

---

december 2014.....	1 vrh.....	8 šteniat (z párenia 1.11.2014)
január 2015.....	5 vrhov .....	38 šteniat
február 2015.....	4 vrhy .....	31 šteniat
marec 2015.....	8 vrhov .....	53 šteniat
apríl 2015.....	9 vrhov .....	60 šteniat
máj 2015.....	12 vrhov .....	96 šteniat
jún 2015.....	13 vrhov .....	86 šteniat
júl 2015.....	4 vrhy .....	18 šteniat
august .....	5 vrhov .....	33 šteniat

---

**S p o l u :            61 vrhov.....423 šteniat**

**Plodnosť psov:** Chovatelia z odporúčaní využili 28 psov zo Slovenska a dvoch zahraničných. Do krycích odporúčaní bolo zaradených ďalších 11 psov, o ktorých chovatelia neprejavili záujem. Podobne ako v predošlom roku najviac využili psa **NERO** Vlčí potok – 12 párení (66,7% úspešnosť a 56 šteniat).

9 súk páril: **HUGO** z Liptovských Revúc (77,8% úspešnosť a 40 šteniat).

6 súk kryl: **BRUNO** z Ivetkinho dvora (100% úspešnosť a 47 šteniat).

5 súk nakryli: **BROK** z Husivargovho dvora (60% úspešnosť a 17 šteniat), **EROS** Genéza (100% úspešnosť a 41 šteniat), **EROS** Vrátna dolina (100% úspešnosť a 31 šteniat – 23♂ a 5♀).

4x páril: **IZAK** Jagrová (75% úspešnosť a 19 šteniat)

3x pářili: **BOJAR** Matejova dolina, **BURY** Šibeničná, **DAROS** Vrátna dolina, **FARO** z Liptovských Revúc, **HORAL** Vrátna dolina a **MALIK** de Eisenkappel.

2x pářili: **ARGO** Šibeničná, **DUKY** od Slamku, **HEKTOR** z Lubochnianskej doliny, Trium Slecs **IKI**, **KARO** Jasanový hřeben a 10 psov pářilo jedenkrát. Podrobný prehľad plodnosti je v tabuľkovej časti Spravodaja. Okrem uvedených párení pářili psy 8 súk do zahraničia.

### Krytia zahraničných súk našimi psami:

**DASTY** Vrátna dolina úspešne pářil dve maďarské suky

**AVAR** Kiss Pipin – 10 šteniat a **APEH** Kiss Pipin – 9 šteniat.

**IROŠ** z Lubochnianskej doliny pářil maďarskú suku **ALIS** Kiss Pipin – 8 šteniat.

**NERO** Vlčí potok poľskú suku **CEIRA** Airgialla – vrh (o počte šteniat nie sú informácie).



**HUGO** z Liptovských Revúc poľskú suku **FATA** Vrátna dolina – 6 šteniat.

**HORAL** Vrátna dolina talianskú suku **LOI** 10/15866 – 8 šteniat.

**DUKY** od Slamku českú suku **HARFA** Odkaz Diany – 8 šteniat.

**BRUNO** Ivetkin dvor českú suku **ERNA** Baškin dvor – 7 šteniat.

## VÝBER DO CHOVU

Na bonitáciách – chovných zvodoch sa hodnotilo 85 BF, 33 psov a 52 súk. Známkou „chovný“ bolo ohodnotených 49 jedincov, 16 psov a 33 súk. Pre zaujímavosť uvádzam predchádzajúci rok 2014, kedy sa ohodnotilo 89 jedincov, 33 psov a 56 súk. Známkou „chovný“ bolo ohodnotených 48 jedincov (19 psov a 29 súk).

**Na I. chovnom zvode Nemecká-Hradisko dňa 23.5.2015** bolo spolu 47 BF, z toho 17 psov a 24 súk. Ohodnotené známkou „chovný“ bolo 6 psov a 24 súk. Najviac bodov z chovných získali suka **CESSY** zo Štefanova SPKP 10903 (maj. *Peter Kirschbaum*) – 103b. a pes **CRASH** spod Malenice SPKP 10885 (maj. *Ján Mamis*) – 102b.

Dobre organizovaná bonitácia, avšak malá predvážacia plocha a dážď, neumožnili majiteľom predviesť farbiarov uvoľnene. Na malom predvážacom priestore boli vodiči so psami husto natlačení. Posledné suky na záver bonitácie sa hodnotili pre hustý dážď pod prístreškom.

**Na II. chovnom zvode v Novoveskej Hute dňa 24.10.2015** bolo spolu 38 BF z toho 16 psov a 22 súk ohodnotené známkou chovný bolo 10 psov a 9 súk. Najviac 101 bodov z chovných získali 3 suky – **ELA** Jakubov dvor SPKP 10664 (maj. *Ing. Juraj Dubina*), **JESSY** Demjanka (maj. *Ján Pitoňák*) a **CESSY** z Kamennej lúky (maj. *Tibor Púčík*). Z predvedených psov bol najlepšie ohodnotený **CIRO** Dedov dvor SPKP 10748–103b. Veľmi dobrý, vhodný a páskou ohradený predvážací priestor na ihrisku umožnil vodičom predviesť psov aj dlhšie v pohybe. Výborne organizovaná akcia v krásnom prostredí okolo penziónu „Kráľov prameň“ počas konania VII. ročníka skúšok farbiarov o Spišský pohár, poľovnícke ha-la-li trubačov, ktorú otvoril predseda OKO SPZ *Marián Tatarko*, zanechala na všetkých účastníkoch hlboké dojmy.

Prehľad jedincov na chovných zvodoch je zverejnený v samostatnej časti Spravodaja.



# PREHLAD O PÁRENÍ A PLODNOSTI CHOVNÝCH PŠOV BF v roku 2015

P. č.	Meno psa	Párenia			Poč. nar. šteniat			Poč. odch. šteniat			Poznámka
		spolu	úsp.	neúsp.	♂	♀	spolu	♂	♀	spolu	
1	ARGO Šibeničná	2	1	1	7	6	13	6	4	10	
2	BOJAR Matejova dolina	3	2	1	4	8	12	4	7	11	
3	BRIT Jakubov dvor	1	1		5	1	6	5	1	6	
4	BROK z Husivargovho dvora	5	3	2	9	10	19	8	9	17	
5	BRUNO z Ivetkinho dvora	6	6		26	29	55	22	27	49	
6	BUK Liptal	1		1	-	-	-	-	-	-	
7	BURY Šibeničná	3	1	2	5	5	10	4	5	9	
8	CEZAR od Juraja	1	1		8	3	11	3	1	4	úhyn šteniat
9	DAROS Vrátna dolina	3	1	2	3	6	9	3	6	9	
10	DAX Baškin dvor	1	1		5	8	13	3	5	8	
11	DEMON z Bizozovej Akacii	1		1	-	-	-	-	-	-	
12	DONAR z Foráša	1	1		3	9	12	3	5	8	
13	DUKY od Slamku	2	2		13	5	18	9	4	13	
14	EROS Genéza	5	5		23	24	47	22	19	41	
15	EROS Vrátna dolina	5	5		31	6	37	26	5	31	

16	<b>FARO</b> z Liptovských Revúc	3	3		11	4	15	8	4	12	
17	<b>FREDDY</b> Čierny vrch	1	1		4	6	10	4	6	10	
18	<b>HEKTOR</b> z Lubochn.doliny	2		2	-	-	-	-	-	-	úhyn suky
19	<b>HORAL</b> Vrátna dolina	3	1	2	3	4	7	2	3	5	
20	<b>HUGO</b> z Liptovských Revúc	9	7	2	19	24	43	18	22	40	
21	<b>IROŠ</b> z Lubochniansk. doliny	1	1		5	2	7	5	2	7	
22	<b>IZAK</b> Jágrová	4	3	1	9	10	19	9	10	19	
23	<b>KARO</b> Jasanový hřeben	2	2		10	8	18	8	6	14	
24	<b>MALIK</b> de Eisenkappel	3	3		14	11	25	13	9	22	
25	<b>JAGO</b> Dravecká dolina	1		1	-	-	-	-	-	-	
26	<b>LESAN</b> z Lubochn. doliny	1	1		4	2	6	-	-	-	úhyn šteniat
27	<b>NERO</b> Vlčí potok	12	8	4	42	27	69	30	26	56	
28	Trium Sleps <b>IKI</b>	2	2		5	11	16	3	8	11	
	<b>SPOLU psov KCHF = 28</b>	<b>84</b>	<b>62</b>	<b>22</b>	<b>268</b>	<b>229</b>	<b>497</b>	<b>218</b>	<b>194</b>	<b>412</b>	
29	<b>ČIERNY BAČA</b> Čier.skala PL	1	1		2	5	7	2	5	7	
30	<b>LEX</b> Jasanový hřeben CZ	1	1		3	1	4	3	1	4	
	<b>SPOLU psov v zahraničí = 2</b>	<b>2</b>	<b>2</b>		<b>5</b>	<b>6</b>	<b>11</b>	<b>5</b>	<b>6</b>	<b>11</b>	
	<b>BF spolu 30 psov</b>	<b>86</b>	<b>64</b>	<b>22</b>	<b>273</b>	<b>235</b>	<b>518</b>	<b>223</b>	<b>200</b>	<b>423</b>	

## KLUBOVÁ VÝSTAVA FARBIAROV 2015 Sielnica 13.6.2015

Rozhodcovia: *Martin Lipták* – psy BF a HF  
*František Homola* – suky BF a HF

Predvedených a hodnotených spolu 47:  
Bavorských farbiarov: 39 – 17 psov, 22 súk  
Hanoverských farbiarov: 8 – 5 psy, 3 suky  
*Poznámka:* prihlásení majiteľa 2 súk BF nenastúpili.

Hodnotenia:

*Bavorské farbiare*

Psy: výborný – 10, veľmi dobrý – 4, dobrý – 0, odstúpil – 3  
Suky: výborná – 16, veľmi dobrá – 4, dobrá – 1, odstúpil – 1

*Hanoverské farbiare*

Psy: výborný – 5  
Suky: výborná – 2, veľmi dobrá – 1.

### **BAVORSKÝ FARBIAR, získané tituly:**

**CAJC pes:** **HELIOS** z Chorváta, SPKP 11015, maj. *Samuel Trúchly*.

**CAJC suka:** **EMA** z Hradištnice, SPKP 11223, maj. *Radovan Košík*.

**CAC psi:** **CRASH** spod Malenice, SPKP 10885, maj. *Ján Mamis* (trieda stredná); **ARON** Lúčny vrch, SPKP 10138, maj. *Jozef Krácik* (trieda otvorená); **DUKY** od Slamku, SPKP 10428/15, maj. *Straňan Pavol* (trieda pracovná); **JARO** od Stanovského, SPKP 10339, maj. *Peter Vician* (trieda šampiónov).

*Suky:* **HERA** z Chorváta, SPKP 11020, maj. *Martina Ďuračková* (trieda stredná); **ELA** Jakubov dvor, SPKP 10664, maj. *Ing. Juraj Dubina* (trieda otvorená); **MAXA** od Stanovského, SPKP 10847, maj. *Ing. Miroslav Stanovský CSc.* (trieda pracovná); **CHEISY** Kráľovská studnička, SPKP 10089, maj. *Stanislav Húška* (trieda šampiónov).

**Res-CAC psy:** **GORAN** Vatrová, SPKP 10810, maj. *Igor Gallo* (trieda otvorená); **IRO** Vrátna dolina, SPKP 10872, maj. *Slavomír Keresteš* (trieda pracovná).

*Suky:* Buckalaki Prof. Hunter **INSKA**, MET 7/14, maj. *Miroslav Horváth* (trieda stredná); **DARINA** z Babinej hory, SPKP 10731, maj. *Marián Zábajník* (trieda otvorená); **ALINA** Drienova dolina, SPKP 10912, maj. *Štefan Mintúch* (trieda pracovná).

### **Klubový víťaz:**

*pes:* **DUKY** od Slamku, SPKP 10428/15, maj. *Straňan Pavol.*

*suka:* **HERA** z Chorváta, SPKP 11020.

**BOB:** **HERA** z Chorváta, SPKP 11020, maj. *Martina Ďuračková.*

### **HANOVERSKÝ FARBIAR, získané tituly:**

*CAJC pes:* **CHÁN** Hanzelov dvor, SPKP 1034, maj. *Ing. Patrik Kuriš.*

*CAJC suka:* trieda mladých neobsadená.

*CAC psi:* **BRIX** z Revízu Radhošť, SPKP 1018,

maj. *Mgr. Ján Čierňava* (trieda stredná); **AZOR** z Dolnej Rakovej, SPKP 854, maj. *Milan Kuric* (trieda otvorená);

*suka:* **NUTA** Minas Ithilien, SPKP 1005, maj. *Štefan Tóth* (trieda otvorená).

*Res-CAC suka:* Piroserdei **ALIZ**, SPKP 1007, maj. *Gábor Papp.*

### **Klubový víťazi:**

*pes:* **BRIX** z Revízu Radhošť, SPKP 1018, maj. *Mgr. Ján Čierňava;*

*suka:* **NUTA** Minas Ithilien, SPKP 1005, maj. *Štefan Tóth.*

**BOB:** **BRIX** z Revízu Radhošť, SPKP 1018, maj. *Mgr. Ján Čierňava.*

**Cena Dr. Jozefa Duchaja:** **BRIX** z Revízu Radhošť, SPKP 1018, maj. *Mgr. Ján Čierňava.*



## **RTG DYSPLÁZIE BEDROVÝCH KÍBOV**

Na dyspláziu bedrových kĺbov bolo vyšetrených 65 bavorských farbiarov, z ktorých bol u 7 jedincov (10,8%) BF zistený nevyhovujúci stupeň C alebo D na jednom alebo oboch kĺboch. DD stupeň: pes **EROS** Genéza 10420 a suka **MERY** od Stanovského 10849. CD stupeň: pes **EMÍR** z Petrovskej doliny 11034. CC stupeň: dve suky **GABY** z Púčíkovho dvora 10205 a **AMI** Lipche Lupus 10841. CB stupeň: pes **CAR** Bročkeje dolina 10017. CA stupeň: pes **ARGO** z Hoľazní 11248. Najhorší „E“ stupeň tak ako v minulosti nebol diagnostikovaný ani v r.2015. U vyradených jedincov sa sleduje pôvod hlavne zo strany otca a v prípade opakovaného výskytu viacerých vyradených jedincov po rovnakom otcovi sa otec do párenia obmedzí, prípadne vyradí. Dva vyradené jedince sú po otcovi **ATOS** Jakubov dvor a dva po psovi **BRIX** Medzihorská.

**ANALÝZA VÝSLEDKOV RTG DBK v roku 2015**  
(spracoval Ing. Ladislav Druska)

**PSY A SUKY BF**

A/A	..... 36x	čo činí	..... 55,38 %
A/B	..... 3x		..... 4,62 %
B/A	..... 3x		..... 4,62 %
B/B	..... 16x		..... 24,62 %
C/A	..... 1x		..... 1,54 %
C/B	..... 1x		..... 1,54 %
C/C	..... 2x		..... 3,07 %
C/D	..... 1x		..... 1,54 %
D/D	..... 2x		..... 3,07 %

---

**S p o l u:**            **65x.....100 %**

**SUKY BF**

A/A	..... 21x		..... 48,84 %
A/B	..... 3x		..... 6,98 %
B/A	..... 3x		..... 6,98 %
B/B	..... 13x		..... 30,23 %
C/C	..... 2x		..... 4,65 %
D/D	..... 1x		..... 2,32 %

---

**S p o l u:**            **43x .....100 %**

**PSY BF**

A/A	..... 15x		..... 68,17 %
B/B	..... 3x		..... 13,63 %
C/A	..... 1x		..... 4,55 %
C/B	..... 1x		..... 4,55 %
C/C	..... 1x		..... 4,55 %
D/D	..... 1x		..... 4,55 %

---

**S p o l u:**            **22x .....100 %**

Podľa informácií zo zahraničia sa nevhovujúci stupeň vyskytuje v priemere asi na 20%. Na dyspláziu bedrových kĺbov sa vyšetrujú jedince farbiarov už 21 rokov, od 1.1.1995. Pre porovnanie v r.2014 z 80 vyšetrených bavorských farbiarov boli iba 3 nevyhovujúce (3,75%). Je to mierne zhoršenie oproti predchádzajúcemu roku. Pre úplnosť uvádzam percentuálny výskyt pozitívnych (C a D stupeň) na Slovensku v predošlých rokoch. R. 2013–13,04%, r. 2012–12,5%, r. 2011–21,1, r. 2010–10,9%. Bolo by výborné udržať trend posledných dvoch rokov–10% a menej výskytu stupňa C, D, E.

## VÝVOZ PSOV

V r. 2015 dosiahol vývoz šteniat, čo sa týka počtosti, rekord. Vyviezlo sa 166 jedincov BF a to 149 šteniat a 17 dospelých jedincov. Najviac šteniec vyviezli naši chovatelia do Čiech – 58 šteniat. Do Nemecka sa vývoz oproti predošlému roku obmedzil. Kým v r. 2014 to bolo 49 šteniat, za hodnotené obdobie r. 2015 to bolo 26 šteniat – 8 členom KBGS v Nemecku a 18 šteniat nečlenom, teda mimo ISHV. Za povšimnutie patrí aj vývoz do Rakúska – 21 šteniat a do Maďarska – 11 šteniat. Kým v r. 2014 sa vyviezli štenice do 13 štátov v r. 2015 to bolo do 20 štátov.

### Prehľad vyvezených BF do zahraničia:

do krajín	počet šteniat	pohlavie		počet dospelých jedincov	
		♂	♀		
do CZ	58	32	26	1 pes	
do Nemecka	26	10	16	4 psi	9 súk
do Poľska	7	2	5		
do Maďarska	11	1	10		
do Rakúska	21	10	11		
do Švajčiarska	3		3		
do Francúzska	1		1		
do Talianska	1	1			
do Slovinska	6	3	3		
do Rumunska	2	2			1 chovná suka
do Dánska	2	1	1		
do Švédska	1		1		
do Belgicka	3	1	2		1 suka

do krajín	počet šteniat	pohlavie		počet dospelých jedincov	
		♂	♀		
do Chorvátska				1 suka	
do Srbska	2	2			
do Holandska	1		1		
do Luxemburska	1		1		
do Anglicka	1		1		
do Nórska	1		1		
do USA	3	1	2		
<hr/>					
<b>S p o l u :</b>	<b>149 šteniat</b>			<b>17 dospelých</b>	
<b>do 203 krajín</b>		<b>66♂</b>	<b>83♀</b>	<b>5♂</b>	<b>12♀</b>
<hr/>					
<b>Pre porovnanie v r. 2014</b>					
<hr/>					
<b>S p o l u :</b>	<b>141 šteniat</b>			<b>7 dospelých</b>	
<b>do 13 krajín</b>		<b>51♂</b>	<b>90♀</b>	<b>3♂</b>	<b>4♀</b>
<hr/>					



## ZHODNOTENIE DNA VYŠETRENÍ

Za uplynulý rok 2015 až do 15.2.2016 (uzávierka Spravodaja) bolo odobraných a vyšetrených 197 vzoriek DNA. Pracovisko Vet Gene Bratislava stanovilo 197 DNA profilov u 196 jedincov farbiarov. U jednej suky BF sa nepotvrdil pôvod zo strany otca, preto sa muselo vykonať opakované vyšetrenie DNA profilu – odobratie bukálneho steru a vyšetrenie novej vzorky. Rovnako opakovaným vyšetrením a stanovením DNA profilu suky BF **MÁŠA** z Ľubochnianskej doliny – SPKP 9731/15, narodená 17.6.2010, bol zistený preukázaný nesúhlasný pôvod zo strany otca (**KARO** Jasanový hřebeň). U sestry predmetnej suky MAXI z Ľubochnianskej doliny bol naopak potvrdený súhlasný pôvod otca. Na základe uvedených výsledkov vyšetrení bola suka **MÁŠA** z Ľubochnianskej doliny, SPKP 9731/15 pozbavená chovnosti a jej potomstvo – vrh dňa 11.08.2015 (z chovnej stanice Kvášov-Majer) nebude pripustené do chovu.



Vyhodnotených k 15.2.2016 bolo:

**BF pes:** 45 vzoriek  
**BF suky:** 123 vzoriek – 1 nesúhlasný pôvod  
**HF pes:** 9 vzoriek  
**HF suky:** 20 vzoriek



## ZÁVEROM

V poslednom období sa dozvedáme o častých nádorových ochoreniach u farbiarov. Bolo by žiadúce a veľmi osožné, keby sa výskyt nádorového ochorenia (rakoviny) nahlasoval poradcom chovu, aby prípadne mohli sledovať, prehodnocovať a prípadne odhaliť, či ide o možný genetický výskyt karcinómov alebo nie.

Je veľa tvrdení, že nádorovité ochorenia vznikajú následkom kŕmenia granulami. Keď však majú výskyt takýchto ochorení aj psy, ktoré sa kŕmia výlučne mäsom, tak potom takéto tvrdenia sú nepravdivé. Na trhu je v súčasnosti široká škála granulovaných krmív, ale nie všetky sú pre farbiarov vhodné. Mnohí z nás, ktorí sme prešli na granule „Fitmin“, si ich pochvalujeme.

*MVDr.Tibor Želtvay  
poradca chovu BF*



## CHOV PLEMENA HANOVERSKY FARBIAR

**Chovná populácia.** V roku 2015 boli pre vek z chovu vyradení psy **IMAR** z Pralesa Pu SPKP 652/12 a **ATHOS** z Javorinky SPKP 628/09. **HARY** spod Lupčianskej Magury SPKP 676/10 a **CEDRAK** z Rožnovských pasek SPKP 964/13 uhynuli a Újbereki-Csillag **BENTO** bol predaný (bez súhlasu poradcu chovu). Do chovu boli zaradení **ACRON** Silva zovolun SPKP 991/15 a **MAX** zo Zeleného domu SPKP 1019/15. K 31.1.2016 máme v chove 8 psov s priemerným vekom 6 roka.

Suky **ENNY** Krigov SPKP 720/11 a **FRIDA** Minas ithilien SPKP 714/09 boli vyradené pre vek a **ANNY** Kremenovo SPKP 929/14 uhynula. Do chovu boli zaradené **ASTRID** Silva zovolun SPKP 993/15 a **CARIN** pod Karikášom SPKP 1013/15. K 31.1.2016 máme v chove 21 súk s priemerným vekom 5,71 roka.

Množstvo chovných psov je nedostačujúce, lebo prevažná väčšina psov sú príbuzní a nie sú vhodní na krytie našich súk. V nasledujúcich rokoch očakávame zmenu z prírastku kvalitných jedincov z párení realizovaných za posledné tri roky. No úlohou pre najbližšie roky je importovať a umiestniť do dobrých rúk psíkov s predpokladom uchovnenia.

**Krytie súk.** Bolo vystavených 21 odporúčaní na párenie. 6 z nich chovatelia nevyužili – nepárili. V piatich prípadoch suky ostali prázdne. Úspešných bolo 10 párení, ale dva vrhy uhynuli. Spolu sa narodilo 66 šteniat – 34 psíkov a 32 sučiek. Úspešne odchovaných bolo 53 šteniat – 28 psíkov a 25 sučiek. Na jeden úspešný odchov teda pripadá 6,63 šteňata.

**Krycie psy.** Pri výbere psov na krytie súk sme pokračovali v zásade, že nepripustíme príbuzenskú plemenitbu a vylúčime jej možný negatívny vplyv na populáciu hanoverákov. Na krytie boli odporúčané len povahovo, pracovne a exteriérovu kvalitné psy. Na 15 párení bolo spolu použitých 11 psov – 2 psy zo Slovenska, 5 z Maďarska, 3 z Čiech a 1 z Rakúska. 2 slovenské psy kryli tri suky v Čechách. Chcel by som poďakovať chovateľom, ktorí boli ochotní obetovať prostriedky a čas a vycestovali za párením s kvalitným psom nie malé kilometre. Určite tým skvalitnili svoj chov, ale čo je dôležitejšie, určite prispeli ku skvalitneniu populácie hanoveráka na Slovensku. V tomto trende budeme pokračovať. Žiaľ, sú aj chovatelia, ktorých jedným z hlavných kritérií je, aby bol krycí pes čo najbližšie. Už Morava je pre nich strašne daleko. Ale šteňatá by, samozrejme, popredali najradšej čo najďalej, ignorujúc akékoľvek v úvode uvedené záväzky klubu. Je zaujímavé, že tí druhí majú snahu opačnú. Nechať šteňatá doma a hrdo sa s nimi chváliť.

Chcel by som vyzdvihnúť (aj keď to asi nebudú čítať) veľmi dobrú úroveň spolupráce s poradcami chovov v Maďarsku, Čechách, Rakúsku a Poľsku. Takto si ja predstavujem snahu o zlepšovanie úrovne chovu farbiara v rámci ISHV a nie spôsoby, ktoré sa snažia presadiť nemecké kluby. To je môj súkromný názor.

**Výber do chovu.** Na minuloročných chovných zvodoch bolo predvedených 5 psov a 10 súk. Psy výberom prešli všetky, u súk boli 4 z chovu vylúčené. Priemerná výška vyhovujúcich psov bola 53,8 cm a súk 50,3 cm, pričom najnižší pes mal 52 cm a suka 50 cm. V chove sa začína prejavovať výsledok trendu uvedeného v predchádzajúcej časti.

Úroveň predvedených mladých jedincov je vo všeobecnosti výborná, v kruhu je radosť sa na nich pozrieť. Vylepšil sa typ hlavy (široká lebka, klábonos, dobre vyvinutá – výrazná papuľa, tvar – plocha – mäsitosť ucha, farba – zavretie oka, neplno chruposť a chybný záhryz sú vzácne), stúpila nám výška psov aj súk, slabá a málo osvalená kostra je ojedinelá. Obrat v povahách je evidentný aj v kruhu. Dnes sa predvádzajú sebavedomé zvieratá. Preč je doba, keď sa v ňom pohybovalo značné percento bojazlivých jedincov so stiahnutým chvostom a celým postojom, nechotných predviesť sa. Takýto jedinec už dnes nemá šancu.

Viem, že niektorí majitelia ostanú zaskočení, že ich jedinca, ktorý má často výborné ohodnotenie z predchádzajúcich výstav, do chovu nevyberieme. Ale práve to je úlohou chovného zvodu. Klub má v chove určitý cieľ. Aby ho dosiahol, nemôže tolerovať ani najmenší ústupok. To by bola cesta do pekla.

Aj napriek rôznym rečiam o výskyte epilepsie v našich chovoch, nemám vedomosť niekoľko rokov. Nie je tomu tak vo všetkých kluboch. Ale je zaujímavé, že tí, ktorí s tým problém majú, by ho chceli riešiť aj u nás. Pritom problém tejto choroby (dovolím si to tvrdiť, aj keď nie som doktor veteriny) je podľa odborníkov tak zložitý, že určite jeho riešenie nie je v odstavení jedného dovedy kvalitného jedinca – predka, či dokonca celých generácií kvalitných potomkov. Určite však o nej treba hovoriť a nezakryvať ju.

## KLUBOVÁ VÝSTAVA

Klubová výstava KCHF sa konala **13.6.2015 v Sielnici**. Psov posudzoval *Martin Lipták* a suky *František Homola*. Na výstave bolo predvedených 5 psov a 3 suky. Všetké psy boli ohodnotené známkou výborný. Dve suky známkou výborná a jedna veľmi dobrá. Získané tituly sú uvedené v predchádzajúcej časti.

**Dysplázia bedrových kĺbov.** Na DBK bolo minulý rok spolu vyšetrených 16 HF, s výsledkom A/A: 11, A/B: 4, B/B: 1. Hodnota C zistená nebola. Jedinci z nášho chovu boli vyhodnotení nasledovne. *Psy:* 3-A/A, 2-A/B, *suky:* 5-A/A, 1-A/B, 2-B/B. Výsledky minulého roku sme nedosiahli, ale to sme predpokladali. Je potrebné kladne hodnotiť to, že ani tento rok v našom chove sa dysplázia hodnoty C nevyskytla.



**Záverom.** Počet produkovaných šteniat u HF je pre potreby Slovenska postačujúci a v dobrej kvalite. Snaha o kvalitný chov farbiarov či po stránke exteriéru alebo výkonu bola pre členov KCHF vždy typická. Bola otázkou osobnej hrdosti. A nech si hovorí kto chce a čo chce, náš klub je ňou vo svete známy. Tak ako je známy kvalitou svojej činnosti. Tak tvrdé podmienky pre zaradenie do chovu nemá nikto. A to, že sa každoročne na tak malom území usporiadajú 3-4 špičkové vrcholové skúšky farbiarov, vo svete nemá obdobu. Klub má celoštátnu pôsobnosť s počtom členov okolo tisíciky – k počtu obyvateľov a rozlohe Slovenska to vo svete tiež nemá obdobu. Držať farbiara je pre značnú časť slovenských poľovníkov a lesníkov otázkou prestíže. Je to samozrejmosť. Patrí to k našej poľovníckej kultúre. To sú atribúty, ktoré nikto nevyvráti. Samozrejme, že v činnosti tak veľkého klubu sa vyskytnú aj problémy. Nezakrývajme ich, riešme ich, ale „nenafukujme“ a „nevyrábajme“ ich. Vychádzajme z našich tradícií, budme na ne hrdí a nenechajme si ich zobrať. Ustrážme, aby farbiar ostal krásnym a pracovným plemenom. Nedovoľme, aby sa stal zdrojom kupčenia. Nedovoľme, aby tých pár kšeftárov, ktorých všetci poznáme, hyzdilo naše meno vo svete. Pomenujme ich a zabráňme tomu. To je problém, ktorý svet okolo nás vníma. Musíme ho vyriešiť.

*Ing. Ludovít Pitoňák  
Poradca chovu HF*



# CHOVNÉ ZVODY 2015

CHOVNÝ ZVOD – Hradisko okr. Brezno 23.5.2015

## BAVORSKÝ FARBIAR – SUKY

<b>P. Meno psa</b>	<b>č. Dátum narodenia</b>	<b>Majiteľ – adresa</b>	<b>Výsledné hodnotenie</b>	<b>Poznámka</b>
<b>Zápis v SPKP</b>			<b>Počet bodov</b>	
1. <b>ADA</b> zo Zadnej Šutovky	5/10/2013	<i>Spacil Roman</i>	chovná	
SPKP 10763		756 24 Bystříčka 285, ČR	99 bodov	
2. <b>AFRA</b> Kamenný vrch	12/29/2012	<i>Tisoň Dominik Ing.</i>	chovná	
SPKP 10547		029 56 Zakamenné 279	99 bodov	
3. <b>AFRA</b> spod Naháčskeho Brda	7/16/2012	<i>Sojková Martina Mgr.</i>	nechovná	limitujúca
SPKP 10481		Budovateľov 830	0 bodov	známka
		981 01 Hnúšťa		očí
4. <b>ALBA</b> Rogova	6/7/2013	<i>Hapčo Jozef</i>	chovná	
SPKP 10923		Nová ul. č. 228	100 bodov	
		032 03 Liptovský Ján		
5. <b>ALINA</b> Drieňova dolina	7/11/2013	<i>Mintuch Štefan</i>	chovná	
SPKP 10912		Dolná Rosinská 599	102 bodov	
		013 22 Rosina		
6. <b>ALMA</b> spod Naháčskeho Brda	7/16/2012	<i>Boledovič Ján</i>	nechovná	
SPKP 10482		919 06 Naháč 20	94 bodov	
7. <b>ARISA</b> zo Seleckej doliny	8/31/2013	<i>Horňáček Ivan Ing.</i>	chovná	
SPKP10975		Mlynská 8	99 bodov	
		957 01 Bánovce nad Bebravou		
8. <b>ASTA</b> z Panskej pažite	2/5/2013	<i>Tomajko Juraj</i>	nechovná	limitujúca
SPKP 10571		Biele Vody 258	0 bodov	povaha
		053 76 Mlynky		bojazlivosť
9. <b>ASTRA</b> Kráľová hoľa	1/7/2013	<i>Hlinka Vladimír Ing.</i>	chovná	
SPKP 10557		Fučíkova 271	99 bodov	
		049 01 Muráň		

<b>P. Meno psa č. Dátum narodenia Zápis v SPKP</b>	<b>Majiteľ – adresa</b>	<b>Výsledné hodnotenie Počet bodov</b>	<b>Poznámka</b>
<b>10. ASTA</b> z Megdanca 2/15/2013 SPKP10565	<i>Oľšavský Štefan Ing.</i> 065 11 Nová Lubovňa 265	chovná 99 bodov	
<b>11. BJUTY</b> Svrčník 3/23/2013 SPKP 10631	<i>Dombai Jozsef</i> Szentendrei ut. 2 2009 Pilisszentlászló - HU	chovná 98 bodov	
<b>12. CARA</b> Krompachy Plejsy 3/11/2013 SPKP 10622	<i>Forgáč Radoslav</i> Maurerova 787/5 053 42 Krompachy	chovná 101 bodov	
<b>13. CAREN</b> z Mihalikovho dvora 3/8/2012 SPKP 10236	<i>Siládi Rastislav MVDr.</i> 966 15 Banska Belá 316	chovná 97 bodov	
<b>14. CESY</b> zo Štefanova 6/27/2013 SPKP 10903 972 22 Nitrica	<i>Kirschbaum Peter</i> Horné Vestenice 240	chovná 103 bodov	
<b>15. CORA</b> Mútiňanská dolina 5/13/2013 SPKP 10774	<i>Lesňák Michal ml.</i> Pri Podkove 925/4 054 01 Levoča	nechovná 0 bodov	limitujúca známka uzavretieviečka
<b>16. COSTA</b> Crazy paws 4/19/2013 SPKP 10728	<i>Beluš Jozef ml.</i> Hlavná 186/123 076 13 Kazimír	chovná 101 bodov	
<b>17. DARINA</b> z Babinej hory 5/2/2013 SPKP 10731	<i>Zábojník Marián</i> Komenského 342/12 972 23 Dolné Vestenice	chovná 98 bodov	
<b>18. DOROTY</b> z Mihalikovho dvora 3/19/2013 SPKP 10659	<i>Filip Peter</i> Rakovec 306 962 65 Hontianske Nemce	chovná 99 bodov	
<b>19. FIDA</b> zo Zlatej bane 4/3/2011 SPKP 9895	<i>Komiňák Matúš</i> Hlavná 112/166 059 05 Matiašovce	chovná 101 bodov	
<b>20. FLORA</b> Tri studne 6/25/2011 SPKP 10412	<i>Boháč Ctibor Ing.</i> Márie Curie-Sklodowskej 39 851 04 Bratislava 5	chovná 101 bodov	

<b>P. Meno psa č. Dátum narodenia Zápis v SPKP</b>	<b>Majiteľ – adresa</b>	<b>Výsledné hodnotenie Počet bodov</b>	<b>Poznámka</b>
<b>21. GABY</b> spod Hradnej veže 5/26/2013 SPKP 10793	<i>Meliško Matúš</i> Podžiar 105 976 33 Poniky	chovná 100 bodov	
<b>22. GERA</b> Jakubiánsky potok 8/9/2013 SPKP 10963	<i>Rybovič Milan Ing.</i> 065 12 Jakubany 325	chovná 97 bodov	
<b>23. HOLLY</b> Baškin dvor 7/12/2013 SPKP 10919	<i>Bullo Jozef</i> Močiarna 524/6 972 46 Čereňany	chovná 100 bodov	
<b>24. HONDA</b> Vatrová 7/4/2013 SPKP 10897	<i>Diabelko Jozef Mgr. Ing.</i> Studenohorská 16 841 03 Bratislava	chovná 98 bodov	
<b>25. CHEISY</b> Kráľovská studnička 7/16/2011 Z SPKP10089	<i>Húska Stanislav</i> a humnami 129 951 85 Skýcov	chovná 99 bodov	
<b>26. IRIA</b> Vrátna dolina 7/9/2013 SPKP 10880 094 31	<i>Čurlík Ján MVDr., Ph.D.</i> Kukorelliho 542/23 0 bodov Hanušovce nad Toplou	nechovná	limitujúca známka voľné viečka
<b>27. IZA</b> Vrátna dolina 7/9/2013 SPKP 10877	<i>Porubčanský Branislav</i> Štefanova 532 013 06 Terchová	chovná 101 bodov	
<b>28. KARI</b> Šíповá skala 5/4/2012 SPKP 10306	<i>Svrček Rudolf Ing.</i> Čierna Lehota 153 956 53 Slatina nad Bebravou	nechovná 0 bodov	limitujúca známka celkovývzhľad
<b>29. KIARA</b> spod Štíbla 4/9/2013 SPKP 10679	<i>Florek Karol</i> 029 56 Zakamenné 990	chovná 102 bodov	
<b>30. MERY</b> od Stanovského 6/12/2013 SPKP 10849	<i>Beňo Milan</i> T. Vansovej 82 962 01 Zvolenská Slatina	chovná 96 bodov	



## BAVORSKÝ FARBIAR – PSY

P. Meno psa č. Dátum narodenia Zápis v SPKP	Majiteľ – adresa	Výsledné hodnotenie Počet bodov	Poznámka
1. <b>ASTOR</b> spod Naháčskeho Brda 7/16/2012 SPKP 10478	<i>Mikula Jozef</i> Školská 670/20 971 01 Prievidza	chovný 97 bodov	
2. <b>BODY</b> z Kamennej lúky 4/26/2013 SPKP 10776	<i>Gergely Andrej Ing.</i> Svätá Mária – Pavlovo 45 076 35 Somotor	nechovný 94 bodov	
3. <b>BRETON</b> Svrčník 3/23/2013 SPKP 10626	<i>Jankovič Miloslav</i> Hurbanova 16/7 036 01 Martin	chovný 99 bodov	
4. <b>BRIX</b> Jakubov dvor 1/4/2009 SPKP 90770	<i>Poproči Viktor</i> Májové povstanie českého ľudu 47 977 03 Brezno 3	nechovný 95 bodov	
5. <b>BRIX</b> z Kynceľovej 4/21/2012 SPKP 10325	<i>Darula Martin</i> Pezinská 121 – Vinosady 902 01 Pezinok	nechovný 94 bodov	
6. <b>CLIF</b> Krompachy Plejsy 3/11/2013 SPKP 10618	<i>Bujna Vojtech</i> Gagarinova 15 972 51 Handlová	chovný 98 bodov	
7. <b>CRASH</b> spod Malenice 5/28/2013 SPKP10885	<i>Mamis Ján</i> 018 15 Prečín 87	chovný 102 bodov	
8. <b>DARK</b> z Petrovskej doliny 5/13/2013 SPKP 10737	<i>Židek Pavol</i> 013 63 Petrovice 562	nechovný 0 bodov	limitujúca známka, neštandardná výška
9. <b>FAGAN</b> Zimny Trop 9/15/2012 SPKP 10863	<i>Vrábel Maroš</i> 1. Mája 51 953 01 Zlaté Moravce	nechovný 0 bodov	limitujúca známka, neštandardná výška
10. <b>FREDY</b> z Lupčianskej doliny 7/3/1900 SPKP 9988	<i>Krajčírík Michal</i> Vavrišovo 90 032 42 Pribilina	nechovný 0 bodov	limitujúca známka končatiny

<b>P. Meno psa</b>	<b>č. Dátum narodenia</b>	<b>Majiteľ – adresa</b>	<b>Výsledné hodnotenie</b>	<b>Poznámka</b>
<b>Zápis v SPKP</b>			<b>Počet bodov</b>	
<b>11. GORDON</b> Jakubiansky potok	8/9/2013 SPKP 10961	<i>Rybovič Milan Ing.</i> 065 12 Jakubany 325	nechovný 94 bodov	
<b>12. GREK</b> z Chorváta	6/6/2013 SPKP 10802	<i>Chebeň Libor</i> Železničná 119/18 976 52 Brusno	nechovný 0 bodov	limitujúca známka farba oka
<b>13. IKAR</b> z Podbrezovej	3/10/2012 SPKP 10194	<i>Kormanský Peter</i> Osloboditeľov 54 976 46 Valaská	nechovný 0 bodov	limitujúca známka chrbát
<b>14. IRO</b> Vrátna dolina	7/9/2013 SPKP 10872	<i>Keresteš Slavomír</i> Lúčna 824/22 093 01 Vranov nad Topľou	chovný 98 bodov	
<b>15. IVAR</b> Kráľovská studnička	5/17/2013 SPKP 10784	<i>Svatík Jozef</i> 913 36 Selec 10	nechovný 0 bodov	limitujúca známka otvorené oko
<b>16. JAGER</b> Krigov	5/16/2011 SPKP 9958	<i>Duda Štefan Ing.</i> Tichý Potok 14 082 74 Brezovica	nechovný 0 bodov	limitujúca známka končatiny
<b>17. KING</b> spod Štíbla	4/9/2013 SPKP 10675	<i>Sivčák Peter Mgr.</i> Poľná 25 974 01 Selce	chovný 100 bodov	

### HANOVERSKÝ FARBIAR – SUKY

<b>1. ARIA</b> Silva zovolun	2/24/2013 SPKP 992	<i>Olšovský Štefan Ing.</i> 065 11 Nová Lubovňa 265	nechovná 95 bodov	
<b>2. ASTRID</b> Silva zovolun	2/24/2013 SPKP 993	<i>Pitoňák Ludovít Ing.</i> 032 33 Kráľová Lehota 252	chovná 100 bodov	
<b>3. CARIN</b> pod Karikášom	10/11/2013 SPKP 1013	<i>Mihálik Jozef</i> 991 42 Hrušov 122	chovná 100 bodov	

<b>P. Meno psa</b> <b>č. Dátum narodenia</b> <b>Zápis v SPKP</b>	<b>Majiteľ – adresa</b>	<b>Výsledné hodnotenie</b> <b>Počet bodov</b>	<b>Poznámka</b>
<b>4. CIDA pod Karikášom</b> 10/11/2013 SPKP 1012	<i>Híveš Zoltán</i> Petőfiho 157 991 26 Nenince	chovná 98 bodov	
<b>5. NUTA Minas Ithilien</b> 5/14/2013 SPKP 1005	<i>Toth Štefan</i> Hlavná 20 991 26 Nenince	chovná 100 bodov	

### HANOVERSKÝ FARBIAR – PSY

<b>1. ACRON</b> Silva zovolun 2/24/2013 SPKP 991	<i>Jevín Štefan Ing.</i> Hudcovce 43 067 45 Topolovka	chovný 99 bodov	
<b>2. BRIX</b> z Revíru Radhošť 8/7/2013 SPKP 1018	<i>Čierňava Ján Mgr.</i> 023 05 Nová Bystrica 64	chovný 102 bodov	

## CHOVNÝ ZVOD Novoveská Huta, okr. Spišská Nová Ves 24. 10. 2015

### BAVORSKÝ FARBIAR – SUKY

<b>1. ALIKA</b> Betty z Vtáčnikov 5/30/2013 SPKP 10831	<i>Lopúch František</i> Školská 540/53 059 18 Spišské Bystré	nechovná 0 bodov	chrtovitá postava vtiahnuté brucho tenká kostra úzka dlhá hlava
<b>2. ASTA</b> z Pánskej pažite 2/5/2013 SPKP 10571	<i>Tomajko Juraj</i> Biele Vody 258 053 76 Mlynyky	nechovná 0 bodov	limitujúca povaha bojazlivosť
<b>3. BEGY</b> Ráztocká hoľa 3/23/2014 SPKP11091	<i>Alexik Viktor</i> Štúrova 51 064 01 Stará Lubovňa	nechovná 93 bodov	vybočené lakte

<b>P. Meno psa</b>	<b>č. Dátum narodenia</b>	<b>Majiteľ – adresa</b>	<b>Výsledné hodnotenie</b>	<b>Poznámka</b>
<b>Zápis v SPKP</b>			<b>Počet bodov</b>	
<b>4. BESI</b> spod Malenice	7/2/2011	<i>Gerčák Václav</i> Krásna Hôrka II/225	chovná	
SPKP 10115		027 44 Tvrdošín	99 bodov	
<b>5. BESSY</b> z Viňanského jazera	3/31/2014	<i>Rajczi Gabriel</i> 049 44 Hrhov 107	nechovná	slabá kostra
SPKP 11075			0 bodov	slabá kondícia
<b>6. BRITA</b> z Petrovskej doliny	3/26/2011	<i>Kmeťo Ľubomír Ing.</i> 966 52 Tekovská Breznica 601	chovná	substílna príliš
SPKP 9864			99 bodov	vtiahnuté brucho
<b>7. CASSIE</b> Crazy paws	4/19/2013	<i>Čemanová Kisková Ivana Mgr.</i> Dostojevského 4532/67	chovná	chovná
SPKP 10723		058 01 Poprad	98 bodov	
<b>8. CESSY</b> z Kamennej lúky	3/26/2014	<i>Púčík Tibor</i> Máčov 341	chovná	
SPKP 11069		972 25 Diviaky nad Nitricou	101 bodov	
<b>9. CILKA</b> Dedov dvor	4/28/2013	<i>Janega Štefan</i> S. H. Vajanského 56	chovná	
SPKP 10755		940 01 Nové Zámky	98 bodov	
<b>10. CILLA</b> z Ivetkinho dvora	6/8/2012	<i>Tököly Peter</i> Kurimany 101	nechovná	
SPKP 1044		054 01 Levoča	89 bodov	
<b>11. CORA</b> Mútrianská dolina	5/13/2013	<i>Olšavský Štefan Ing.</i> 065 11 Nová Lubovňa 265	nechovná	
SPKP 10774			94 bodov	
<b>12. CREZZY</b> spod Orlieho hniezda	7/22/2012	<i>Čik Jozef</i> Brezová 378/20	nechovná	kaprí chrbát
SPKP 10515		900 23 Viničné	0 bodov	vtiahnuté
<b>13. ELA</b> Jakubov dvor	3/27/2013	<i>Dubina Juraj Ing.</i> Šášovské Podhradie 6	chovná	brucho
SPKP 10664		965 01 Žiar nad Hronom	101 bodov	
<b>14. FIGA</b> Vatrová	6/14/2011	<i>Skubík Ľubomír</i> 032 11 Svätý Kríž 106	nechovná	valcovité telo
SPKP 10075			0 bodov	netypická hlava
				neštandardné
				osrstenie

<b>P. Meno psa č. Dátum narodenia Zápis v SPKP</b>	<b>Majiteľ – adresa</b>	<b>Výsledné hodnotenie Počet bodov</b>	<b>Poznámka</b>
<b>15. GORA</b> Tri studne 4/3/2013 SPKP 10697	<i>Otočka Peter</i> Družstevná 474/18 972 47 Oslany	nechovná 0 bodov	voľné viečko
<b>16. HILDA</b> Baškin dvor 7/12/2013 SPKP 10920	<i>Sentandráši Július</i> 055 66 Smolník 303	nechovná 90 bodov	
<b>17. IDA</b> spod Štíbla 3/28/2012 SPKP 10250	<i>Gazda Bohumír</i> Vítanová-Oravice 369 027 12 Liesek	chovná 98 bodov	
<b>18. IRIA</b> Vrátna dolina 7/9/2013 SPKP 10880	<i>Čurlík Ján MVDr., PhD.</i> Kukorelliho 542/23 094 31 Hanušovce nad Topľou	nechovná 0 bodov	suka na spodnej hranici výšky voľné viečko
<b>19. JESSY</b> Demjanka 8/5/2013 SPKP 10967	<i>Pitoňák Ján</i> Ustecko-Orlická 7 058 01 Poprad	chovná 101 bodov	
<b>20. KATY</b> Krígov 4/29/2012 SPKP 10319	<i>Šutarík Jaroslav</i> Za šestnácckou 21 052 01 Spišská Nová Ves	nechovná 0 bodov	výška presahuje štandard
<b>21. MAXA</b> od Stanovského 6/12/2013 SPKP 10847	<i>Stanovský Miroslav Ing.</i> D. Ertla 1450/7 960 01 Zvolen	chovná 100 bodov	
<b>22. SITA</b> Dravecká dolina 3/11/2014 SPKP 11063	<i>Semaník Jozef</i> Sládkovičová 19 083 01 Sabinov	nechovná 93 bodov	

### BAVORSKÝ FARBIAR – PSY

<b>1. BANDY</b> z Kežmarskej cesty 1/4/2012 SPKP 10128	<i>Michalko Lubomír</i> Mierová 49 976 67 Závadka nad Hronom	chovný 104 bodov	
<b>2. BODY</b> z Kamennej lúky 4/26/2013 SPKP 10776	<i>Gergely Andrej Ing.</i> Svätá Mária-Pavlovo 45 076 35 Somotor	nechovný 0 bodov	neštandardná výška

<b>P. Meno psa</b>	<b>č. Dátum narodenia</b>	<b>Majiteľ – adresa</b>	<b>Výsledné hodnotenie</b>	<b>Poznámka</b>
<b>Zápis v SPKP</b>			<b>Počet bodov</b>	
<b>3. CANTO</b> z Ivetkinho dvora	6/8/2012	<i>Malec RaĤal</i> ul. Janoszkowa 9	chovný 99 bodov	
SPKP 10440		34-340 Jelešnia – PL		
<b>4. CAR</b> BroĤkeje doliny	6/3/2011	<i>KukuĤka ŠteĤan</i> Malá 853/42	chovný 99 bodov	
SPKP 10017		946 52 ImeĤ		
<b>5. CAR</b> Kropachy Plejsy	3/11/2013	<i>Grac Jozef</i> Západná 1041/25	nechovný 0 bodov	voľné vieĤko
SPKP 10615		044 24 PopraĤ		
<b>6. CIRO</b> Dedov dvor	4/28/2013	<i>ŠteĤanik Milan</i> Popradská 291	chovný 103 bodov	
SPKP 10748		065 01 Hniezdne		
<b>7. CIRO</b> z KeĤmarskej cesty	2/26/2014	<i>Gajdoš Marián</i> Za Sédriou 8	nechovný 0 bodov	neštandardná výška
SPKP 11023		054 01 LevoĤa		
<b>8. CIT</b> z KupeĤké ztezky	2/16/2012	<i>Zábojník Marián</i> Komenského 342/12	chovný 103 bodov	
SPKP 11543		972 23 Dolné Vestenice		
<b>9. DEXTER</b> z Babinej hory	5/2/2013	<i>Slivka Dušan</i> Novomeského 32	chovný 100 bodov	
SPKP 10729		902 01 Pezinok		
<b>10. FRED</b> Baškin dvor	5/24/2012	<i>UriĤa Milan</i> 013 15 Rajecká Lesná 439	nechovný 94 bodov	
SPKP 10366				
<b>11. HELIOS</b> z Chorváta	2/25/2014	<i>TrúĤly Samuel</i> 023 33 Poviná 315	chovný 98 bodov	
SPKP 11015				
<b>12. INDY</b> z Podbrezovej	3/10/2012	<i>Fabini Ján</i> Chrast nad Hornádom 142	nechovný 0 bodov	nedal sa odmerať
SPKP 10196		053 63 Spišský Hrušov		
<b>13. KARO</b> spod ŠibeniĤnej hory	5/1/2012	<i>VorobeĤ Michal</i> Zámocká 95	chovný 98 bodov	
SPKP 10281		064 01 Stará Lubovňa		

<b>P. Meno psa č. Dátum narodenia Zápis v SPKP</b>	<b>Majiteľ – adresa</b>	<b>Výsledné hodnotenie Počet bodov</b>	<b>Poznámka</b>
14. <b>KIM</b> zo Starej Hájnice 2/21/2014 SPKP 11009	<i>Smrek Daniel</i> Lipová 1584/32 064 01 Stará Lubovňa	nechovný 0 bodov	substilný nedo- dosahuje štan- dardnú výšku
15. <b>OSKAR</b> z Lubochnianskej doliny 2/2/2012 SPKP 10145	<i>Piecka Juraj Ing.</i> 908 76 Lakšárska Nová Ves 51	98 bodov	chovný
16. <b>ROM</b> z Lubochnianskej doliny 3/3/2013 SPKP 10593	<i>Úradník Vladimír</i> Demänová 219 031 01 Liptovský Mikuláš	96 bodov	chovný

### HANOVERSKÝ FARBIAR – SUKY

1. <b>ARIA</b> Silva zovolun 2/24/2013 SPKP 992	<i>Olšavský Štefan Ing.</i> 065 11 Nová Lubovňa 265	nechovná 94 bodov	
2. <b>ITA</b> Krigov 5/8/2011 SPKP 910	<i>Turňa Peter</i> 059 16 Hranovnica 366	chovná 97 bodov	
3. <b>MARY</b> zo Zeleného domu 4/14/2014 SPKP 1023	<i>Šebest Jozef</i> Štóska 157 044 25 Medzav	nechovná 92 bodov	
4. <b>MIA</b> zo Zeleného domu 4/14/2014 SPKP 1025	<i>Pankúch Stanislav</i> Čelovce 25 082 14 Pušovce	nechovná 0 bodov	neštandardná výška
5. <b>MIRA</b> zo Zeleného domu 4/14/2014 SPKP 1021	<i>Štefánik Miroslav Mgr.</i> 065 01 Hniezdne 96	chovná 96 bodov	

### HANOVERSKÝ FARBIAR – PSY

1. <b>HERAL</b> z Gronera 4/15/2014 SPKP 1031	<i>Jašurek Jozef Ing.</i> Čadečka 1495 022 01 Čadca	chovný 101 bodov	
---	---	---------------------	--

P. Meno psa č. Dátum narodenia Zápis v SPKP	Majiteľ – adresa	Výsledné hodnotenie Počet bodov	Poznámka
2. <b>MAX</b> zo Zeleného domu 4/14/2014 SPKP 1019	<i>Rokyta Vladimír</i> Kračúnovce 304 087 01 Giraltovce	chovný 98 bodov	
3. <b>MAXO</b> zo Zeleného domu 4/14/2014 SPKP 1020	<i>Dvorový František Ing.</i> Nová 375/2 076 12 Kuzmice	chovný 103 bodov	

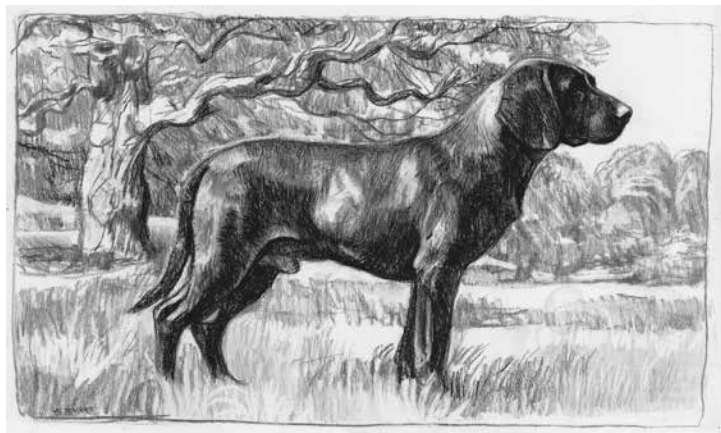



# ORGANIZÁCIA CHOVNÝCH ZVODOV

## v roku 2016

Dávame na vedomie všetkým členom, chovateľom, záujemcom o uchovenie psov a súk plemien bavorský a hanoverský farbiar, že chovné zvody v roku 2016 budú dva.

**I. Bonitácia:** 1. Výber do chovu sa uskutoční **28.05.2016 v Camp Tília Gäcel**, Gäcelská cestička 2, 027 54 Oravská Poruba, okr. Dolný Kubín. So začiatkom posudzovania o 9<sup>o</sup> hod.

**II. Bonitácia:** 2. Výber do chovu sa uskutoční **22.10.2016 počas XVI. ročníka Memoriálu Fridricha Konráda v Lubovnianskych kúpeľoch** pri HOTELI SOREA Lubovňa, okr. Stará Lubovňa GPS E20°43'44" N49°15'37". So začiatkom posudzovania o 9<sup>o</sup> hod.

**Majitelia psov a súk absolvujúci výber do chovu musia spĺňať nasledovné podmienky:**

1. Musia poradcovi chovu *MVDr. Tiborovi Želtvayovi* zaslať prihlášku na Chovný zvod, v ktorej sú presne popísané pokyny k nahláseniu psa/suky, ktorá je uverejnená na strane 199 v tomto čísle Spravodaja, resp. na klubovej webóvej stránke **www.klubchovateľovfarbiarov.sk** v Tlačivách s možnosťou stiahnutia.

2. Jediniec (pes, suka) plemena BF alebo HF musí byť zapísaný v SPKP (Slovenská plemenná kniha psov) a predvádzajúci je povinný predložiť originál PPP (Preukaz pôvodu psa).

3. Vek pripustených jedincov na bonitáciu je 18 mesiacov dosiahnutých v deň chovného zvodu.

4. Pes–suka, ktorý nie je začipovaný, musí mať viditeľné a čitateľné tetovanie. Nezreteľné a nečitateľné tetovanie vylučuje psa–suku z bonitácie (takéto jedince je nutné včas pred bonitáciou pretetovať, prípadne začipovať).

5. Predvádzateľ je povinný predložiť veterinárne osvedčenie z miesta bydliska (okresu) nie staršie ako 5 dní od vystavenia.

6. Psy, suky musia mať potvrdené očkovanie proti besnote, psinke a parvoviróze nie staršie ako 12 mesiacov a mladšie ako tri týždne.

7. Pes musí byť vedený na pevnom vodítku.

8. Majiteľ, resp. predvádzateľ, musí mať pripraveného psa–suku tak, aby bolo umožnené meranie psa palicovou mierou v kohútiku a vykonaná kontrola chrupu–záhryz a plnochruposť. Pokiaľ psa–suku nebude možné odmerať v kohútiku – výšku alebo skontrolovať chrup, komisia takého psa–suku vylúči z hodnotenia.

*MVDr. Tibor Želtvay, poradca chovu*

# PODMIENKY CHOVNOSTI

## pre plemená bavorského a hanoverského farbiara

Klub chovateľov farbiarov pre splnenie chovnosti u bavorských a hanoverských farbiarov stanovil tieto podmienky:

### I.

- a) Výstavné ocenenie v zmysle platného štandardu – výborný alebo veľmi dobrý (minimálny vek v deň výstavy 12 mesiacov),
- b) plnochruposť,
- c) úspešné absolvovanie základného výberu do chovu (bonitácie) vo veku minimálne 18 mesiacov v deň výberu v stanovenom bodovom limite.

### II.

- a) Úspešné absolvovanie PF v I. alebo II. cene,
- b) úspešné absolvovanie IHF v I. alebo II. cene,
- c) preukázanie hlasitosti na živej zveri (durenie, stavenie).

### III.

Negatívny výsledok dysplázie bedrových kĺbov (DBK) po röntgenologickom vyšetrení (RTG). Za negatívny výsledok dysplázie sa považuje stupeň 0/0 (A/A), 0/1 (A/B), 1/0 (B/A), 1/1 (B/B). Minimálny vek jedinca pre vyšetrenie je 12 mesiacov. Vlastník psa alebo suky znáša náklady na vyšetrenie RTG-DBK a náklady centrálného hodnotenia na Univerzite veterinárskeho lekárstva.

### IV.

**DNA profil psa/suky.** Majiteľ jedinca, ktorého chce zaradiť do chovu, je povinný zabezpečiť **odber vzorky – ster z ústnej dutiny na overenie jeho pôvodu DNA testom.** Až po stanovenom výsledku DNA profilu, ktorým sa overí či je v skutočnosti pes/suka po deklarovaných rodičoch, bude zaradený/á do chovu. Vlastník psa alebo suky znáša náklady za vyšetrenie a určenie DNA profilu.

### V.

Začatie a pôsobenie v chove (párenie) po splnení podmienok uvedených v bodoch I.–IV. je možné:

- a) suke od dosiahnutého veku minimálne 24 mesiacov, do maximálne 8 roku dosiahnutého v kalendárnom roku,

- b) psovi od dosiahnutého veku minimálne 24 mesiacov, do maximálne 9 roku dosiahnutého v kalendárnom roku,

## VI.

### **Poradca chovu môže:**

- a) pri pracovne vynikajúcich jedincoch, ktoré sú v dobrej kondícii, dať súhlas pôsobenia v chove o jeden rok dlhšie,
- b) vyradiť z chovu jedince charakterovo slabé, nervózne, bojazlivé s nevýraznou chuťou do práce. Charakterové vlastnosti zapisuje rozhodca z výkonu v preukaze pôvodu psa do kolonky „poznámka“,
- c) na základe prejednaní návrhu výboru KCHF, vyradiť dočasne, alebo natrvalo jedince, ktoré nepreukazujú praktickú činnosť a majitelia nenahlasujú aktivistovi evidenciu (ročné hlásenie) o dohľadávkach a poradcovi chovu hlásenie o párení, vrhu a o väžení šteniat.



## **ODBER VZORIEK DNA**

Odber vzoriek DNA robia členovia výboru a kontrolnej komisie, ktorí majú na to odberové súpravy s objednávkovými formulármi. Vzorky sa odoberajú na bonitáciách a na výstavách – Klubovej a Špeciálnej, Výcvikových kurzoch, Regionálnych skúškach farbiarov, na Skúškach farbiarov Slovenska a MFK. Individuálny odber vzorky DNA si môže dohodnúť majiteľ jedinca aj s niektorým členom výboru. DNA test je jednou z podmienok uchovnenia. Majiteľ jedinca pri odbere vzorky musí predložiť originál preukazu pôvodu psa na kontrolu a jednu fotokópiu, ktorá sa spolu so vzorkou a objednávkovým formulárom zasiela do Laboratória VetGene na vyhodnotenie.

Poplatok vo výške 35,15 € sa platí buď priamo členovi výboru, ktorý vzorku odoberal, alebo Poštovou poukážkou typu H – podaj na adresu ekonóma, alebo prevodom, alebo na účet klubu Internet bankingom (V žiadnom prípade nie vklad v hotovosti na účet klubu !), kde do variabilného symbolu sa uvedie číslo SPKP jedinca ktorému bola vzorka odobratá a do správy pre príjemateľa DNA + meno psa/suky.

# ZOZNAM CHOVNÝCH SÚK NA r. 2016 – Stav k 31. 1. 2016

## BAVORSKÝ FARBIAŘ

P. č.	Meno suky	SPKP	Rok nar.	DBK	Majiteľ	Adresa
1	AFRA z Babinej hory	8821/11	2008	A/A	Ján Boledovič	053 42 Naháč 20
	o: CESAR spod Čertovej bane SPKP 7603/06					
2	AFRA Kamenný vrch	10547/15	2012	A/A	Ing. Dominik Tisoň	029 56 Zakamenné 279
	o: EZAL spod Oblíka SPKP 7869/10					
3	AFRODITA Bročkejke dolina	9368/11	2009	A/A	Ján Urban	038 52 Sučany, Fatranská 51
	o: JAGO Dravecká dolina SPKP 8275/08					
4	AIŠA zo Štefanova	9747/13	2010	A/A	Stanislav Krško	971 01 Prievidza, Pod Hrádkom 46
	o: Malik de Eisenkappel SPKP 8707/09, LOE 1669659					
5	AJA Soltvinec	8999/10	2008	A/A	Ján Mišenko	082 73 Šarišské Dravce 222
	o: BAK spod Oblíka SPKP 6819/04					
6	AJDA z Megdanca	10564/14	2013	A/A	Lubomír Jančuš	086 43 Koprivnica 222
	o: CEZAR Baškin dvor SPKP 9030/11					
7	AJKA od Remisky	9602/12	2010	B/B	Michal Bardzák	072 63 Choňkovce 59
	o: GORAN Lesníčka lúka SPKP 7806/08					

8	<b>AJKA</b> z Dankovičovho dvora	9396/11	2009	A/A	Dušan Timko	073 01 Sobrance, Hlivištia 134
	o: ORCUS Vátrová SPKP 7509/05				m: HORA Ungarová lúka SPKP 8162/07	
9	<b>ALINA</b> Drienova dolina	10912/15	2013	A/A	Štefan Mintuch	013 22 Rosiná, Rosínska cesta 599
	o: HUGO z Liptovských Revúc SPKP 9384/11				m: ALKA z Gavalcovho dvora SPKP 8930/12	
10	<b>ALKA</b> z Gavalcovho dvora	8930/12	2008	A/A	Ing. Ján Hruška	979 01 Rimavská Sobota, Na Chrenovisku 3035/8
	o: ASTOR spod Chabenca SPKP 6824/07				m: CARA Vrátna dolina SPKP 8285/08	
11	<b>ALKA</b> z Megdanca	10563/14	2013	A/A	Ing. Ján Brudňák	086 43 Koprivnica 26
	o: CEZAR Baškin dvor SPKP 9030/11				m: RITA z Košickej SPKP 8666/10	
12	<b>AMBRA</b> von Lefantovce	9582/15	2010	A/A	Ing. Jozef Ďuriš	951 45 Horné Lefantovce, Farská 84
	o: GERO Lesnícka lúka SPKP 7807/06				m: CIRA Vrátna dolina SPKP 8287/08	
13	<b>ANKA</b> von der Patschgenalm	9230/11	2008	A/A	Peter Vráb	976 97 Nemecká, Ráztoka 51
	o: EBRO vom Gaisstalbrunnen BGS Nr. 7769/03				m: DESSY vom Gamskar BGS Nr. 7864/04	
14	<b>ARISA</b> zo Seleckej doliny	10975/15	2013	B/B	Ing. Ivan Horňáček	957 01 Bánovce nad Bebravou, Mlynská 8
	o: IZAK Jágrová SPKP 9612/12				m: ELZA Vrátna dolina SPKP 9508/13	
15	<b>ARISSA</b> z Ivetkinho dvora	8950/10	2008	A/A	Ing. Bystrík Kiska	058 01 Gánovce, Letná 313/13
	o: MEDO Hraples SPKP 7820/06				m: ORA Zvolenská kotlina SPKP 6028/02	
16	<b>ARLIN</b> Kamenné vráta	9167/11	2009	A/B	Michal Gaňa	013 15 Rajecká Lesná 407
	o: ERIK z Lubochnianskej doliny SPKP 8145/07				m: ZANA Jasenovské vodopády SPKP 7843/09	

P. č.	Meno suky	SPKP	Rok nar.	DBK	Majiteľ	Adresa
17	<b>ARTEMIS</b> z Kyncelovej	9623/13	2010	A/A	<i>Radoslav Prášek</i>	010 01 Žilina, Nový domov 173/8
	o: GERO z Lubochnianskej doliny SPKP 8307/09					
18	<b>ASTA</b> z Babinej hory	8819/10	2008	A/B	<i>Tibor Púčik</i>	972 25 Diviaky nad Nitricou, Máčov 341
	o: CESAR spod Čertovej bane SPKP 7603/06					
19	<b>ASTRA</b> Krakova hoľa	10557/15	2013	B/B	<i>Ing. Vladimír Hlinka</i>	049 01 Muráň, Fučíkova 271
	o: CERO z Foráša SPKP 8535/09					
20	<b>AXA</b> spod Gurovky	9126/12	2009	A/A	<i>Ivan Krasula</i>	032 42 Pribylina, Podbanské 7
	o: OMAR Vätrová SPKP 7507/05					
21	<b>AXA</b> z Trebostovskej doliny	9632/12	2010	A/A	<i>Peter Polák</i>	976 69 Pohorelá, Kpt. Nálepku 93
	o: JAGO Drapecká dolina SPKP 8275/08					
22	<b>BAJA</b> Liptal	8786/11	2008	B/B	<i>Milan Bartko</i>	032 61 Važec, Na Pastierskych 126
	o: BLESK Krigov SPKP 8111/07					
23	<b>BARA</b> z Hradištnice	8757/10	2008	A/A	<i>Radovan Košík</i>	972 23 Dolné Vestenice, Záhumenská 126/18
	o: MEDO Hraples SPKP 7820/06					
						m: ILA Vandračka SPKP 7454/07

24	<b>BARČA</b> z Vlárského priesmyku o: CIRIO z Dudnísk SPKP 8526/08	9814/14	2011	A/A	<i>Pavol Sisol</i> m: Gracia Čajmar SPKP 8881/10	085 01 Bardejov, Pod papierňou 22
25	<b>BAŠKA</b> od Juraja o: MARKO Hraples SPKP 7817/06	8731/11	2008	A/A	<i>Mgr. Miroslav Štefánik</i> m: HALA Demjanka SPKP 7958/07	065 01 Hniezdne 97
26	<b>BEA</b> Uhliská o: LANDOR Vatrová SPKP 7265/04	9537/15	2010	A/A	<i>Ján Kakačka</i> m: HERA Demjanka SPKP 7960/07	028 01 Trstená, Družstevníkov 475/3
27	<b>BELLA</b> z Babinej hory o: XERO vom Wolfsborn VDH 03-22	9294/11	2009	A/A	<i>Tibor Važan</i> m: ELA Jelenia obora Orava SPKP 8292/07	971 01 Prievidza, Poľná 74
28	<b>BETKA</b> z Petrovskej doliny o: BRIT spod Viechy SPKP 8217/09	9865/15	2011	A/A	<i>Anton Krúpa</i> m: CIBA Vrátna dolina SPKP 8284/09	027 44 Tvrdošín, Bemolákova 414/48
29	<b>BETTY</b> spod Gurovky o: CIRIO z Dudnísk SPKP 8526/08	9717/12	2010	A/A	<i>Stanislav Roth</i> m: BORA od Vyžníka SPKP 8368/09	059 39 Šuňava, SNP 441
30	<b>BONA</b> Jakubov dvor o: BADY Genéza SPKP 8401/08	9071/10	2009	A/A	<i>Ing. František Homola</i> m: JETY Dravecká dolina SPKP 8277/08	034 82 Lučky-kúpele, ul. Slobody 541
31	<b>BORA</b> Vrch brezový o: BLESK z Pukanca SPKP 7763/07	8799/11	2008	A/A	<i>Marek Pridík</i> m: DONNA Čajmar SPKP 7706/07	029 52 Hruštín 52
32	<b>BRITA</b> z Babinej hory o: XERO vom Wolfsborn VDH 03-22	9295/12	2009	B/B	<i>Juraj Šabo</i> m: ELA Jelenia obora Orava SPKP 8292/07	951 97 Žitavany, Žitavská 756/22

P. č.	Meno suky	SPKP	Rok nar.	DBK	Majiteľ	Adresa
33	<b>BRITA</b> z Petrovskej doliny o: BRIT spod Viechy SPKP 8217/09	9864/15	2011	A/A	Ing. Lubomír Kmeťo	966 52 Tekovská Breznica 601
34	<b>BRYTA</b> z Vodických pramenů o: CESAR z Novodomských bažin ČLP/BB/4438/06	10120/12	2010	A/A	Jaroslav Jurský	053 71 Vyšné Repaše, Nižné Repaše 6
35	<b>CAMI</b> Vatrová o: FENIX Zachelmianka PKR 7105	9016/11	2008	A/B	Jozef Svátek	921 01 Piešťany, Budatínska 4
36	<b>CAREN</b> z Mihálikovho dvora o: CEZAR spod Hradnej veže SPKP 8498/09	10236/15	2012	A/A	MVDr. Rastislav Siládi	966 15 Banská Belá 316
37	<b>CARMEN</b> Jelenia obora Orava o: AGAR Bránica Belá SPKP 8421/09	10110/15	2011	A/A	Jaroslav Mendel	027 21 Žaškov 288
38	<b>CEDRA</b> z Petrovskej doliny o: BURY Šibeničná SPKP 8976/10	10490/15	2012	A/A	Jaroslav Kramár	038 43 Kláštor pod Znievom, Záhradky 447/6
39	<b>CERA</b> od Juraja o: GERO Lesníčka lúka SPKP 7807/06	9174/14	2009	A/A	Slavomír Kocík	067 83 Kamenica n. Cirochou, Kamienka 63
					m: HALA Demjanica SPKP 7958/07	



40	<b>CESSY</b> z Kamennej lúky	11069/16	2014	B/B	<i>Tibor Púčik</i>	972 25 Diviaky nad Nitricou, Mačcov 341
	o: IROŠ z Lubochnianskej doliny SPKP 86250/09				m: AJKA z Dankovičovho dvora SPKP 9396/11	
41	<b>CESY</b> zo Štefanova	10903/15	2013	A/A	<i>Peter Kirschbaum</i>	972 22 Horné Vestenice 240
	o: BRUNO z Ivetkinho dvora SPKP 9311/12				m: BRIXI Oľšový járok SPKP 8487/10	
42	<b>CILKA</b> Dedov dvor	10755/15	2013	A/A	<i>Štefan Janega</i>	940 01 Nové Zámky, S.H. Vajanského 56
	o: MALIK de Eisenkappel SPKP 8707/09, LOE 1669659				m: BAŠKA od Juraja SPKP 8731/11	
43	<b>CINDY</b> Uhliská	10064/14	2011	A/B	<i>Slavomír Kocík</i>	067 83 Kamenica n. Cirochou, Kamienka 63
	o: GERO z Lubochnianskej doliny SPKP 8307/09				m: HERA Demjanka SPKP 7960/07	
44	<b>CINKA</b> Baškin dvor	9035/10	2008	A/A	<i>Ing. Vladimír Tomko</i>	065 01 Hniezdne 283
	o: MEDO Hraples SPKP 7820/06				m: HANA Demjanka SPKP 7959/06	
45	<b>CONA</b> Liptal	9087/11	2009	A/A	<i>Marián Pochyba</i>	034 05 Ružomberok-Hrboltová, Mlynská 223/1
	o: BLESK Krigov SPKP 8111/07				m: FLORA Kráľovská studnička SPKP 7888/06	
46	<b>COSTA</b> Crazy paws	10728/16	2013	A/A	<i>Jozef Beluš</i>	076 13 Kazimír, Hlavná 186/123
	o: GAZDA z Jeleniego Zdroju PKR 9944				m: ARISSA z Ivetkinho dvora SPKP 8950/10	
47	<b>CYLA</b> Liptal	9084/11	2009	A/A	<i>Jozef Mihalík</i>	991 42 Hrušov 122
	o: BLESK Krigov SPKP 8111/07				m: FLORA Kráľovská studnička SPKP 7888/06	

P. č.	Meno suky	SPKP	Rok nar.	DBK	Majiteľ	Adresa
48	<b>CYRA</b> Čierna skala	9943/13	2011	B/B	<i>Ing. Peter Hubka</i>	032 05 Smrečany, Žiar 4
	o: GAZDA bz Jeleniego Zdroju PKR 9944					
49	<b>CYRA</b> Medzihorská	8753/12	2008	A/A	<i>Juraj Szabó</i>	943 61 Salka 331
	o: HORAL Devana SPKP 6287/04					
50	<b>DEA</b> z Foráša	8777/13	2008	A/A	<i>Ing. Milan Haviar</i>	976 13 Slovenská Lupča, Za Nožiarňou 1
	o: HUGO vom Diemanstein Člp 4477/05, BGS 03-11					
51	<b>DESY</b> Genéza	9576/16	2010	A/A	<i>MUDr. Ivan Kubačka</i>	026 01 Dolný Kubín, MDŽ 1036/26
	o: GERO Lesnícka lúka SPKP 7807/06					
52	<b>DIANA</b> Sil-Mat	9871/12	2011	A/A	<i>Ján Pankuch,</i>	087 01 Giraltovce, Kračúnovce 105
	o: MALIK de Eisenkappel SPKP 8707/09, LOE 1669659					
53	<b>DINA</b> z Foráša	8778/14	2008	A/A	<i>MVDr. Andrej Štafura</i>	050 01 Revúca, Litovelská 3
	o: HUGO vom Diemanstein Člp 4477/05 BGS 03-11					
54	<b>DITTA</b> Sil-Mat	9870/16	2011	A/A	<i>Peter Nemeč</i>	032 12 Dúbrava 318
	o: MALIK de Eisenkappel SPKP 8707/09, LOE 1669659					

55	<b>DONA</b> Ružový dvor	9256/11	2009	A/A	Ing. Štefan Šmajda	045 01 Moldava nad Bodvou, Mokrance 449
	o: BLESK Krígov SPKP 8111/07	m: SINDA spod Glatzu SPKP 8348/08				
56	<b>DONA</b> spod Oravského hradu	9142/11	2009	A/A	Roman Buocik	038 41 Košťany nad Turcom, Trebostovo 139
	o: JAGO Drapecká dolina SPKP 8275/08	m: DONA Kráľovská studnička SPKP 7168/04				
57	<b>DONKA</b> Ružový dvor	9257/13	2009	B/A	Ondrej Skokan	059 71 Lubica, Remeselníčka 33
	o: BLESK Krígov SPKP 8111/07	m: SINDA spod Glatzu SPKP 8348/08				
58	<b>DONNA</b> Vrch brezový	10026/15	2011	A/B	Dr. Oliver Suchý	064 01 Stará Lubovňa, Zámorské- ho 14
	o: BADA Genéza SPKP 8401/08	m: DONNA Čajmar SPKP 7706/07				
59	<b>DOROTY</b> z Mihálikovho dvora	10659/15	2013	A/A	Peter Filip	962 65 Rakovec 306
	BURY Šibeničná SPKP 8976/10	m: CYLA Liptal SPKP 9084/11				
60	<b>DRINA</b> Vrátna dolina	9354/12	2009	A/A	Branislav Porubčanský	013 06 Terchová, Štefanová 532
	o: XERO vom Wolfsborn VDH 03-22	m: CESY z Prameňov Turca SPKP 8389/08				
61	<b>EDA</b> spod Hradnej veže	9274/11	2009	A/A	Miroslav Sekelský	064 01 Stará Lubovňa, Zámocká 123
	o: BADA Genéza SPKP 8401/08	m: MINA Vatrová SPKP 7419/10				
62	<b>ELA</b> Ružový dvor	9695/12	2010	B/B	Gabriel Mertinko	082 03 Lemešany, Bretejovce 14
	o: BLESK Krígov SPKP 8111/07	m: SINDA spod Glatzu SPKP 8348/08				

P. č.	Meno suky	SPKP	Rok nar.	DBK	Majiteľ	Adresa
63	<b>ELA</b> z Chorváta o: MARKO Hraples SPKP 7817/09	9773/14	2011	A/A	Ing. Cyril Bebko m: UDA spod Glatzu SPKP 8966/10	065 45 Plavnica, Hromoš 51
64	<b>ELIS</b> z Chorváta o: MARKO Hraples SPKP 7817/09	9772/12	2011	A/A	Peter Demeter m: UDA spod Glatzu SPKP 8966/10	094 35 Soľ, Čaklov 347
65	<b>ELLA</b> Vrátna dolina o: XERO vom Wolfsborn VDH 03-22	9511/12	2010	A/A	Ing. Emil Hládek m: CESY z Prameňov Turca SPKP 8389/08	026 01 Dolný Kubín, Záskanie 903/1
66	<b>ELZA</b> Vrátna dolina o: XERO vom Wolfsborn VDH 03-22	9508/13	2010	A/A	Ing. Pavol Ellinger m: CESY z Prameňov Turca SPKP 8389/08	911 01 Trenčín, J. B. Magina 20
67	<b>EMA</b> Čabalov dvor o: MEDO Hraples SPKP 7820/06	9112/12	2009	A/A	Ing. Viliama Volna m: FINA Demjanka SPKP 7908/07	038 54 Šútovo, Fatranská 85
68	<b>EMA</b> Vrátna dolina o: XERO vom Wolfsborn VDH 03-22	9510/14	2010	A/A	Nada Dvorská m: CESY z Prameňov Turca SPKP 8389/08	013 06 Terchová, Horná Tižina 115
69	<b>ENNY</b> Vatrová o: JAGO Dravecká dolina SPKP 8275/08	9549/11	2010	A/A	Jozef Čendula m: OSSA Vatrová SPKP 7510/06	032 14 Lubela 406
70	<b>ENY</b> Genéza o: DAROS Vrátna dolina SPKP 9348/12	10419/15	2012	B/B	Marián Poloni m: CYRA Genéza SPKP 8692/10	032 34 Malužina, Nižná Boca 80

71	<b>ENY</b> Vrátna dolina	9513/14	2010	A/A	<i>Jakub Krištofík</i>	013 06 Terchová, Biely Potok 1138
	o: XERO vom Wolfisborn VDH 03-22				m: CESH z Prameňov Turca SPKP 8389/08	
72	<b>ERA</b> spod Oravského hradu	9333/12	2009	B/A	<i>Jozef Skuhra</i>	038 35 Valča 338
	o: CIDO zo Šipruňa SPKP 7615/07				CIRA z Oravského podzámku SPKP 8555/08	
73	<b>FAJA</b> od Stanovského	9675/12	2010	B/B	<i>Ing. Martin Kováčik</i>	974 09 Banská Bystrica, Skubínska cesta 46
	o: BRIT z Kmetovej horárne SPKP 7231/08				m: LORA Lesnícka lúka SPKP 8353/08	
74	<b>FANNY</b> Krígov	8909/10	2008	A/A	<i>Ján Holováč</i>	053 73 Brutovce, Oľšavica 4
	o: ZAK Jasenovské vodopády SPKP 7840/07				m: ELZA Ungarová Lúka SPKP 7103/03	
75	<b>FANNY</b> z Púčikovho dvora	10126/14	2012	A/A	<i>Lubomír Červenko</i>	053 34 Švedliár, Stará Voda 72
	o: BOJAR Matejova dolina SPKP 9055/10				m: ASTA z Babinej hory SPKP 8819/10	
76	<b>FELIS</b> od Stanovského	9674/13	2010	A/A	<i>Ing. Eva Janková</i>	960 01 Zvolen, Bazovského 17
	o: BRIT z Kmetovej horárne SPKP 7231/08				m: LORA Lesnícka lúka SPKP 8353/08	
77	<b>FIBY</b> spod Hradnej veže	10299/14	2012	A/A	<i>Matúš Demeter</i>	094 35 Soľ, Čaklov 245
	o: BLESK Krígov SPKP 8111/07				m: EDA spod Hradnej veže SPKP 9274/11	
78	<b>FIDA</b> spod Oravského hradu	9495/12	2010	A/A	<i>Marián Bernáth</i>	990 01 Veľký Krtíš, Veľké Straciny 85
	o: JAGO Dravecká dolina SPKP 8275/08				m: CIRA z Oravského podzámku SPKP 8555/08	
79	<b>FRIDA</b> Krígov	8909/10	2008	A/B	<i>Ing. Štefan Oľšavský</i>	065 11 Nová Lubovňa 265
	o: ZAK Jasenovské vodopády SPKP 7840/07				m: ELZA Ungarová Lúka SPKP 7103/03	

P. č.	Meno suky	SPKP	Rok nar.	DBK	Majiteľ	Adresa
80	<b>GABY</b> spod Hradnej veže o: CERO z Foráša SPKP 8535/09	10793/15	2013	A/A	Matúš Meliško	975 33 Poniky, Podžiar 105/5
81	<b>GABINA</b> z Liptovských Revúc o: DONER z Lupčianskej doliny SPKP 7923/08	8812/12	2008	B/B	Lukáš Čierny	033 01 Liptovský Hrádok, Hradná 527
82	<b>GLORIA</b> Čajmar o: BURY Minčol SPKP 6281/00	8880/11	2008	A/A	Stanislav Lazík	034 74 Liptovské Revúce 97
83	<b>GRACIA</b> Čajmar o: BURY Minčol SPKP 6281/00	8881/10	2008	A/A	Lukáš Jančovič	914 42 Horné Srnie, Lesníčka 84
84	<b>HASA</b> spod Oravského hradu o: JAGO Dravecká dolina SPKP 8275/08	10008/14	2011	A/A	Karol Divok	032 34 Malužiná 99
85	<b>HOLLY</b> Baškin dvor o: BLESK Krígov SPKP 8111/07	10919/15	2013	A/A	Jozef Bullo	972 46 Čereňany, Ul. Močiama 524/6
86	<b>HESI</b> spod Štíbla o: IROŠ z Lubochnianskej doliny SPKP 8620/09	9847/13	2011	B/B	Ivan Dibdiak	029 56 Zakamenné 1420
87	<b>CHEISY</b> Kráľovská studnička o: KARO Jasanový hreben SPKP 8721/09, Čip 4910	10089/15	2011	A/B	Stanislav Húška	951 85 Skýcov, Za humnami 129
						m: ISKRA od Margarátky SPKP 8575/09

88	<b>IDA</b> spod Štíbla o: BEN z babinej hory SPKP 9290/11	10250/16	2012	A/A	<i>Bohumír Gazda</i> m: BRITA spod Štíbla SPKP 8481/08	027 12 Liesek, Oravice 369
89	<b>ISKRA</b> z Doliny Dojcy o: FIGO Koguci Payur PKR.VI-8571	9432/12	2009	A/A	<i>Marián Kollega</i> m: ABRA z Doliny Dojcz PKR.VI-8652	900 25 Chorvátsky Grob, Na Kříoch 10
90	<b>IZA</b> Jágrová o: WOTAN vom Wiesacker Čip 4335/04, BGS-02-28	9617/13	2010	A/A	<i>Bc. Miroslav Kardoš</i> m: GERA z Fotuláku Čip. 4982, SPKP 9038/09	018 16 Domaniža 239
91	<b>IZA</b> Vrátna dolina o: ATOS Jakubov dvor SPKP 8888/11	10877/15	2013	B/B	<i>Branislav Porubčanský</i> m: DRINA Vrátna dolina SPKP 9354/12	013 06 Terchová, Štefanová 532
92	<b>IZA</b> z Podbrezovej o: LARGO Lesnícka Lúka SPKP 8350/10	10199/15	2012	A/A	<i>Ing. Jozef Mintál</i> m: TRESKA z Krainy Przdoków SPKP 9431/11 PKR.VI-13639	976 32 Badín, Borovicová 862/6
93	<b>JAGA</b> Šipová skala o: CEZAR spod Hradnej veže SPKP 8498/09	9778/15	2011	A/A	<i>Pavel Lipovský</i> m: IDA Šipová skala SPKP 8409/09	991 24 Dolné Plachtince, Stredné Plachtince 218
94	<b>JASNA</b> od Stanovského o: HUGO z Liptovských Revúc SPKP 9384/11	10342	2012	B/B	<i>František Lucký</i> m: LORA Lesnícka lúka SPKP 8353/08	955 01 Topoľčany, Závada Záhrada 318
95	<b>JENA</b> od Stanovského o: HUGO z Liptovských Revúc SPKP 9384/11	10340/15	2012	A/A	<i>Miroslav Rakyta</i> m: LORA Lesnícka lúka SPKP 8353/08	976 37 Hrochoť, Kyslinky 607/2

P. č.	Meno suky	SPKP	Rok nar.	DBK	Majiteľ	Adresa
96	JETTY Krigov	9960/14	2011	B/B	Ing. Ján Žoifčák	072 42 Jasenov 75
97	o: IROŠ z Lubochnianskej doliny SPKP 8620/09				m: FANNY Krigov SPKP 8908/10	
	JOLA od Margarétky	8938/10	2008	A/A	Milan Štefánik	065 01 Hniezdne, Popradská 291
	o: ZAK Jasenovské vodopády SPKP 8938/10				m: DINA Čirská bučiny SPKP 7082/03	
98	JOLANA Jazviny	9938/14	2011	A/A	MUDr. Rastislav Butko	018 26 Plevník-Drienové, Plevník 74
	o: ERIK z Lubochnianskej doliny SPKP 8145/07				m: BELA Vršanská SPKP 8379/08	
99	KAJLA Stanišovská dolina	8770/10	2008	A/A	Míchal Lesňák	054 01 Levoča, Kežmarská cesta 16
	o: ASTOR spod Chabenca SPKP 6824/07				m: GANA Stanišovská dolina SPKP 7522/05	
100	KIARA spod Štrbľa	10679/15	2013	A/A	Karol Florek	029 56 Zakamenné 990
	o: HUGO z Liptovských Revúc SPKP 9384/11				m: BRITA spod Štrbľa SPKP 8481/08	
101	KIKI Jazviny	10373/15	2012	B/B	Zdeno Čierny	966 22 Lutilla, Moyzesova 49
	o: BEN z Babinej hory SPKP 9290/11				m: BELA Vršanská SPKP 8379/08	
102	MAXA od Stanovského	10847/16	2013	A/A	Ing. Miroslav Stanovský CSc.,	960 01 Zvolen, D. Ertla 1450/7
	o: ATOS Jakubov potok SPKP 8888/11				m: LORA Lesnícka lúka SPKP 8353/08	
103	MAXI z Lubochnianskej doliny	9730/14	2010	A/A	Stanislav Srnka	974 05 Banská Bystrica, Stromová 3
	o: KARO Jasanový hřeben SPKP 8721/09 Člp 4910				m: ASTA z Pukanca SPKP 7468/04	



104	<b>NIXA</b> Drapecká dolina o: BLESK Krigov SPKP 8111/07	9834/13	2011	A/A	Ing. František Dvorový m: AJA Solotvynec SPKP 8999/10	076 12 Kuzmice, Nová 375/2
105	<b>ORIS</b> z Lubochnianskej doliny o: CEZAR z prameňov Turca SPKP 8387/14	10146/14	2012	A/A	Miroslav Gerec m: KARIN z Lubochnianskej doliny SPKP 9147/11	034 91 Hubová, Mokrad 275/5
106	<b>PÓLA</b> Drapecká dolina o: FARO z Liptovských revúc SPKP 8648/11	10264/13	2012	A/A	Ing. Miloš Mišenko m: AJA Solotvynec SPKP 8999/10	082 73 Šarišské Dravce 222
107	<b>TRESKA</b> z Krainy Przodków o: GREGOR z Košickej SPKP 7289/06	9431/11	2009	A/A	Ladislav Kardhordó m: GINA Herbu Czarna Maska PKR.VI - 7913	976 81 Podbrezová, Šupkova 44
108	<b>UDA</b> spod Glatzu o: GERO Lesnícka lúka SPKP 7807/06	8966/10	2008	B/B	Ján Pankuch m: RONA spod Glatzu SPKP 7526/05	087 01 Giraltovce, Kračúnovce 105
109	<b>URA</b> Devana o: FARO z Liptovských revúc SPKP 8648/11	10078/14	2011	A/B	Ján Fides m: ASTA z Gavalcovho dvora SPKP 8928/10	034 72 Liptovská Lužna 363,
110	<b>XENA</b> Fatra o: BRIX Medzihorská SPKP 8321/10	10033/14	2011	A/B	Ing. Roman Veselský m: CEDRA Vrátna dolina SPKP 8288/08	949 01 Nitra, Rybníčná 28
111	<b>XENA</b> spod Glatzu o: GERO Lesnícka lúka SPKP 7807/06	9451/12	2010	A/A	Karol Fiam m: RONA spod Glatzu SPKP 7526/05	951 24 Nové Sady pri Nitre 242

## HANOVERSKÝ FARBIAR

P. č.	Meno suky	SPKP	Rok nar.	DBK	Majiteľ	Adresa
1	<b>ASTRID</b> Sila zovulun	993/15	2013	A/A	<i>Ing. Ludovít Pitoňák</i>	032 33 Kráľova Lehota 252
	o: FARO Polominy SPKP 673 m: BERNI z Mihálikovho dvora SPKP 993/15					
2	<b>BERNY</b> z Mihálikovho dvora	833/12	2010	A/A	<i>Ing. Miroslav Balaňa PhD.</i>	962 62 Sása, Bzovská Lehôtka 65
	o: Kelet-Mecseki AJAX MET 2147/04 m: ERNA Krigov SPKP 722/09					
3	<b>BORA</b> od Ždiarskej vidly	896/15	2011	A/A	<i>Eduard Kriššák</i>	059 01 Sp. Belá, Mierová 804/2
	o: FAGAN zo Starej Hájnice SPKP 491/06 m: ENDI spod Lupčianskej Magury SPKP 529/10					
4	<b>CARIN</b> pod Karikášom	1013/15	2013	A/A	<i>Jozef Mihálik</i>	991 42 Hrušov 122
	o: Kelet-Mecseki DALIBOR MET 2531/07 m: KARIN z Horárovho dvora SPKP 641/08					
5	<b>CEDRA</b> z Veľkej Rače	788/12	2009	A/A		065 33 Veľký Lipník 218
	o: BADY z Javornické Louky Číp. 4199, SPKP 421/0 m: Lovka Devana SPKP 399/04					
6	<b>CORA</b> z Mechova	811/10	2008	A/A	<i>Ján Holováč</i>	053 73 Brutovce, Olšavica 4
	o: ASKAN v. Jungfernholz ČLP/HB/4016/02, VDH 2386 m: HEDVIKA z Mechova ČLP/HB/4305/06					
7	<b>EJMY</b> z Třítrubeckého polesí	933/15	2011		<i>Dušan Grof</i>	027 51 Kráľovany 172
	o: JUMBO z Pralesa ČLP/HB/4969/09 m: DARA z Brdské hájenky ČLP/HB/4874/11					

8	<b>ELIŠKA</b> z Gronera	911/13	2011	A/A	Dušan Chapčák	086 22 Klušov, Klušovská Zábava 306
	o: Kelet-Mecseki AJAX MET 2147/04				m: ENJA z Brdské hájenky Člp 5082, SPKP 911/13	
9	<b>ELZA</b> z Brdské hájenky	748/10	2008	A/A	Ladislav Poník	082 13 Tuičák, Demjata 218
	o: SEMEK vom Silberbach Člp. 4394/05				m: ASIKA od Třípánského kamene Člp. 3957/02	
10	<b>ENJA</b> z Brdské hájenky	753/10	2008	A/A	Dušan Chapčák	086 22 Klušov, Klušovská Zábava 306
	o: SEMEK vom Silberbach Člp. 4394/05				m: ASIKA od Třípánského kamene Člp. 3957/02	
11	<b>ENNY</b> spod Dubia	863/14	2010	A/A	Peter Pavlík	082 37 Široké 628
	o: FARO Polominy SPKP 673				m: ELLA z Horátrovho dvora	
12	<b>FANY</b> od Figla	732/10	2008	A/A	Ing. Vojtech Kovalčík	979 01 Rimavská Sobota, Okružná 94
	o: DJANEO ÖHZB 3381, LOI 04/125781				m: ERIN spod Stohu SPKP 605/07	
13	<b>IDA</b> z Dlouhého rybníka	944/13	2011	A/A	PhDr. Igor Mářík	032 11 Lazisko 156
	o: BRIX ze Šuttlova ČLP/HB/4570/07				m: BETTINA z Brdské hájenky ČLP/HB/4579/07	
14	<b>IKONA</b> zo Starej hájnice	903/14	2011	A/A	Ján Urban	038 52 Sučany, Fatranská 51
	o: FAGAN zo Starej hájnice SPKP 491/06				m: CORA z Mechova SPKP 811/10	
15	<b>IRA</b> z Dlouhého rybníka	943/13	2011	A/A	Ing. Ludovít Pitoňák	032 33 Kráľova Lehota 252
	o: BRIX ze Šuttlova ČLP/HB/4570/07				m: BETTINA z Brdské hájenky ČLP/HB/4579/07	
16	<b>IRMA</b> Minas Ithilien	848/15	2010	A/A	Viktor Chromý	067 41 Chlmec 77
	o: Kelet-Mecseki AJAX MET 2147/04				m: Frida Minas Ithilien SPKP 714/09	

P. č.	Meno suky	SPKP	Rok nar.	DBK	Majiteľ	Adresa
17	<b>JETA</b> Vlíčí potok	798/13	2009	A/A	Ján Vanta	085 01 Bardejov, Richvald 69
	o: HUBERT z Horárovho dvora SPKP 518/09					
18	<b>JUNA</b> zo Starej hájnice	972/14	2012	A/A	Ing. Pavol Tomala	082 74 Tichý Potok 134
	o: FAGAN zo Starej hájnice SPKP 491/06					
19	<b>LUNA</b> Křigov	985/14	2012	A/A	Jakub Bařista	082 75 Nižný Slavkov 282
	o: ATHOS z Javorinky					
20	<b>NAĎA</b> z Kmetovej horáme	817/14	2010	A/A	Ing. Štefan Olřavský	065 11 Nová Lubovňa 265
	o: FAGAN zo Starej hájnice SPKP 491/06					
21	Rábaparti Vadász <b>NANNI</b>	889/13	2010	B/B	Milan Turský	013 13 Rajecké Teplice, Kunerád 98
	o: DASKO vom Hirschboden OHZB 3423/06					

# ZOZNAM CHOVNÝCH PISOV NA R. 2016, Stav k 31.1.2016

## BAVORSKÝ FARBIAŘ

P. č.	Meno psa	SPKP	Rok nar.	Výstava	PF	IHF	DBK	Majiteľ	Adresa
1	ALAN z Pánskej pažite	10568/15	2013	výb.	II.	I.	A/A	Ing. Marián Bernáth	990 01 Veľký Krtíš, Veľké Štraciny 85
	o: DAROS Vrátna dolina SPKP 9348/12								
2	ARIS od Velického potoka	8954/12	2008	výb.	II.	I.	B/B	Ing. Juraj Česák	034 82 Lúčky, Kalameny 143
	o: OMAR Vatrová SPKP 7507/05								
3	ARON Karpatia Lindенbach	10498/15	2012	výb.	I.	I.	A/A	Mgr. Jozef Hupka	900 21 Svätý Jur, Partizánska 18
	o: BOJAR Matejova dolina SPKP 9055/15								
4	ARON spod Gurovky	9125/11	2009	výb.	I.	I.	A/A	Ján Borik	921 01 Banka, Športová 14
	o: OMAR Vatrová SPKP 7507/05								
5	ASTOR spod Naháckeho brda	10478/15	2012	výb.	I.	II.	A/A	Jozef Mikula	971 01 Prievidza, Školská 670/20
	o: ARGO Šibeničná SPKP 8410/09								
6	ASTOR Pilsko	8918/12	2008	výb.	II.	I.	A/A	František Kudriak	029 47 Oravská Polhora 848
	o: OMAR Vatrová SPKP 7507/05								

P. č.	Meno psa	SPKP	Rok nar.	Výstava	PF	IHF	DBK	Majiteľ	Adresa
7	<b>ASTOR</b> Žitarska dolina	9648/13	2010	výb.	I.	I.	A/A	Ján Surma	032 05 Smrečany 111
	o: BENY Hubová SPKP 8302/09								
8	<b>BARON</b> z Babinej hory	9289/11	2009	v. d.	I.	I.	B/B	Ján Podstránsky ml.	972 26 Nitrianské Rudno, Seč 159
	o: XERO vom Wolfsborn VDH 03-22								
9	<b>BEN</b> z Babinej hory	9290/11	2009	výb.	I.	I.	B/B	Ing. Slavomír Kupčok	976 46 Filipovo 99
	o: XERO vom Wolfsborn VDH 03-22								
10	<b>BRIT</b> Jakubov dvor	9069/14	2009	výb.	I.	I.	B/B	Tomáš Tonhajzer	972 42 Lehota pod Vláčnikom, Mravečnica 446/7
	o: BADY Genéza SPKP 8401/08								
11	<b>BRIT</b> od Juraja	8728/13	2008	výb.	II.	I.	A/A	Pavol Soták	044 47 Kecerovce, Čízatice 11
	o: MARKO Hraples SPKP 7817/06								
12	<b>BROK</b> z Husivargovho dvora	8701/12	2007	výb.	II.	I.	A/A	Mojmír Golenovský	082 14 Pušovice, Proč 66
	o: GORAL Devana SPKP 6117/01								
13	<b>BRUNO</b> z Ivetkinho dvora	9311/12	2009	výb.	I.	I.	A/A	Michal Lesňák	054 01 Levoča, Kežmarská cesta 16
	o: MEDO Hraples SPKP 7820/06								
m: FIDA Demjanka SPKP 7909/08									

14	<b>BUK</b> Liptal	8781/11	2008	výb.	I.	II.	A/A	Miroslav Čunderlík	974 01 Banská Bystrica, Ulanka 160
	o: BLESK Krigov SPKP 8111/07								
15	<b>BURY</b> Šibeničná	8976/10	2008	výb.	I.	I.	A/B	PZ Javorník, <i>Rudol Gablík</i>	013 55 Štiavnik 1329
	o: WOTAN vom Wiesacker BGS-02-28, Člp. 4335/04								
16	<b>CERO</b> z Foráša	8535/09	2007	výb.	I.	I.	A/A	<i>František Frandel</i>	049 01 Muráň 256
	o: GORAL Devana SPKP 6117/01								
17	<b>CEZAR</b> od Juraja	9172/12	2009	výb.	I.	I.	A/A	<i>Ing. Ján Mrenica</i>	049 73 Dedinky, Dobšinská Maša 87
	o: GERO Lesnícka lúka SPKP 7807/06								
18	<b>CEZAR</b> od Vyžníka	8511/10	2007	výb.	II.	I.	A/A	<i>Štefan Burda</i>	093 02 Vranov n.Topľou, Sídliisko Juh 1059/11
	o: GORAL Devana SPKP 6117/01								
19	<b>CEZAR</b> spod Hradnej veže	8498/10	2007	výb.	I.	I.	A/A	ML Kremnica, <i>Ján Hogh</i>	967 01 Kremnica, Zechenterova 347/2
	o: GERO Vandráčka SPKP 6591/02								
20	<b>CIRO</b> z Dudnísk	8526/08	2007	výb.	I.	I.	A/A	<i>Alexandra Kisková</i>	058 01 Gánovce 313
	o: AMOR Stará dolina SPKP 7540/05								
21	<b>CIRO</b> Baškin dvor	9032/12	2008	výb.	II.	I.	B/B	<i>Anton Poláčik</i>	980 55 Klenovec, Pavlov Grúň 1037
	o: MEDO Hraples SPKP 7820/06								
									mi: HANA Demjanica SPKP 7959/06

P. č.	Meno psa	SPKP	Rok nar.	Výstava	PF	IHF	DBK	Majiteľ	Adresa
22	CIRO Dedov dvor	10748/15	2013	výb.	II.	I.	B/A	Mgr. Miroslav Štefánik	065 01 Hniezde 96
23	CIT z Kupecké stezky	11543/15	2012	výb.	I.	I.	A/A	Marián Zábajník	972 23 Dolné Vestenice, Komenského 342/12
24	CRASH spod Malenice	10885/15	2013	výb.	II.	II.	A/A	Ján Mamis	018 15 Prečín 87
25	DASTY Vrátna dolina	9349/13	2009	výb.	I.	I.	A/A	Ladislav Pintér	945 01 Komárno, Hadovce 74
26	DAX Baškin dvor	9406/13	2009	výb.	II.	I.	A/A	Ing. Ladislav Cerula	,066 01 Humenné, Jasenovská 200
27	DAROS Vrátna dolina	9348/12	2009	výb.	I.	I.	A/A	Ing. Peter Chrást	013 32 Dlhé Pole, Svederník 192
28	DEMON z Brzozowej Akacji	10105/15	2010	výb.	I.	II.	A/A	Lubomír Tokóly	052 01 Spišská Nová Ves, Wolkerova 34/33
	m: ORNETA Conductus PKR.VI-10201								



29	<b>DONAR</b> z Foráša	8775/09	2007	výb.	II.	I.	A/A	Jaroslav Chobot	013 15 Rajecká Lesná 2
	o: HUGO vom Diamantstein BGS 03-11, Člp.BB-4477/05							m: BRITA z Bôrčanskej doliny SPKP 6895/02	
30	<b>DUKY</b> od Slamku	10428/15	2012	výb.	I.	II.	B/A	Pavol Straňan	013 23 Višňové pri Žiline 515
	o: EZAL spod Oblíka SPKP7869/10							m: CITA Genéza SPKP 8691/10	
31	<b>EDY</b> Genéza	10418/15	2012	výb.	I.	I.	A/A	Ladislav Bukovčík	020 62 Horovce, Kvášov 204
	o: DAROS Vrátna dolina SPKP 9348/12							m: CYRA Genéza SPKP 8692/10	
32	<b>EROS</b> Genéza	10414/14	2012	výb.	I.	I.	A/A	Jozef Mikulaj	026 01 Dolný Kubín, A. Halašu 834/84
	o: DAROS Vrátna dolina SPKP 9348/12							m: CYRA Genéza SPKP 8692/10	
33	<b>EROS</b> Vrátna dolina	9505/12	2010	výb.	I.	I.	A/A	MVDr. Jaroslav Soroka	040 01 Košice, Račí potok 4/A
	o: XERO vom Wolisborn VDH 03-22							m: CESSY z Prameňov Turca SPKP 8389/08	
34	<b>FARO</b> z Liptovských Revúc	8648/11	2007	výb.	I.	II.	A/A	Ing. Martin Strmeň	093 02 Vranov nad Topľou, Jamá 432
	o: GORO Vatrová SPKP 6815/03							m: ELZA z Liptovských Revúc SPKP 7582/06	
35	<b>FIDO</b> Baškin dvor	10365/16	2012	výb.	I.	I.	A/A	MUDr. Zoltán Sidor, PhD.,	040 12 Košice, Nám. Kozmonautov 9
	o: BLESK Krigov SPKP 8111/07							m: CINKA Baškin dvor SPKP 9035	
36	<b>FREDY</b> Čiermy vrch	9991/14	2011	výb.	II.	II.	A/A	Štefan Gulaši	065 12 Jakubany 428
	o: BLESK Krigov SPKP 8111/07							m: BONA Jakubov dvor SPKP 9071/10	
37	<b>GERO</b> Tri studne	10694/15	2013	výb.	I.	I.	B/B	Ing. Peter Láni	032 34 Malužiná, Nižná Boca 98
	o: DAROS Vrátna dolina SPKP 9348/12							m: CETA Genéza SPKP 8690/10	

P. č.	Meno psa	SPKP	Rok nar.	Výstava	PF	IHF	DBK	Majiteľ	Adresa
38	<b>HEKTOR</b> z Lubochnianskej doliny	8612/09	2007	výb.	II.	I.	A/A	JUDr. Lubomír Barabáš	052 01 Spíšská Nová Ves, Hanulova 61
	o: GERO Lesnícka lúka SPKP 7807/06								
39	<b>HORAL</b> Vrátna dolina	10539/15	2012	výb.	II.	I.	A/A	Ing. Martin Kováčik	974 09 Banská Bystrica, Skubínska cesta 46
	o: HUGO z Liptovských Revúc SPKP 9384/11								
40	<b>HUGO</b> z Liptovských Revúc	9384/11	2009	výb.	I.	I.	B/A	Róbert Fraňo	974 01 Banská Bystrica, Bernoláková 46
	o: DONER z Lupčianskej doliny SPKP 7923/08								
41	Trium Slecs <b>IKI</b>	9606/14	2010	výb.	II.	I.	A/A	Patrik Marton	034 95 Likavka, Martimček 121
	o: IROŠ z Lubochnianskej doliny SPKP 8620/09								
42	<b>IRO</b> Vrátna dolina	10872/15	2013	výb.	I.	I.	A/A	Slavomír Keresteš	093 01 Vranov n. Topľou, Lúčna 824/22
	o: ATOS Jakubov dvor SPKP 8888/11								
43	<b>IRO</b> z Rožňovskej lúky	9575/13	2010	výb.	II.	II.	A/A	Marián Gono	916 22 Podolie, Očkov 35
	o: BLESK Krigov SPKP 8111/07								
44	<b>IROŠ</b> z Lubochnianskej doliny	8620/09	2007	výb.	I.	I.	A/A	Ondrej Šimún	034 82 Lúčky pri Ružomberku, Americká 198
	o: GERO Vandráčka SPKP 6591/02								
m: ASTA z Pukanca SPKP 7468/04									

45	<b>IZAK</b> Jágrová	9612/12	2010	výb.	II.	I.	A/A	Miroslav Rybár	902 01 Pezinok, Banička 33
	o: WOTAN vom Wiesacker BGS-02-28, Číp. 4335/04								
46	<b>JARO</b> od Stanovského	10339/14	2012	výb.	I.	I.	B/B	Mgr. Peter Vician	963 01 Krupina, Majerský rad 3
	o: HUGO z Liptovských Revúc 9384/11								
47	<b>KARO</b> Jasanový hřeben	8721/09	2007	výb.	II.	I	A/B	Miroslav Kardoš	018 16 Domaniža 239
	o: HUGO vom Diamantstein BGS 03-11, Číp. BB-4477/05								
48	<b>KARO</b> spod Šibeničnej hory	10281/15	2012	výb.	II.	I.	A/A	Michal Vorobel	064 01 Stará Lubovňa, Zámocká 95
	o: CEZAR Baškin dvor SPKP 9030/11								
49	<b>LESAN</b> z Lubochňianskej doliny	9150/11	2009	výb.	I.	II.	A/A	Miroslav Motlo	017 05 Považská Bystrica, Považská Teplá 617
	o: JAGO Dravecká dolina SPKP 8275/08								
50	<b>MALIK</b> de Eisenkappel	8707/09	2006	výb.	I.	I.	B/B	Pavol Mikloš	017 04 Považská Bystrica, Šebeštanova 136
	o: OMAR Vatrová SPKP 7507/05								
51	<b>NERO</b> Vičí potok	9884/13	2011	výb.	II.	I.	A/A	Ing. Michal Berežný	059 76 Mlyňčeky, Rakúsy 77
	o: AMOR Stará dolina SPKP 7540/05								

## HANOVERSKÝ FARBÍAR

P. č.	Meno psa	SPKP	Rok nar.	Výs-tava	PF	IHF	DBK	Majiteľ	Adresa
1	<b>ACRON</b> Silva zovolutn	991/15	2013	výb.	I.	II.	B/B	Štefan Jevín, Ing	067 45 Topolovka, Hudcovce 43
	o: FARO Polominy SPKP 673/10								
2	<b>ADOR</b> pod Karikášom	799/13	2009	výb.	I.	II.	A/A	Martin Dávid	991 25 Čebovce, Komenského 25
	o: BRIT Hrabov potok SPKP 351/03								
3	<b>AXEL</b> Kremenovo	927/14	2011	výb.	II.	I.	A/A	Ing. Ondrej Poláčik	980 55 Klenovec, Pavlov Grúň 1037
	o: PARIS Devana SPKP 498/05								
4	<b>CLIF</b> z javorinky	736/11	2008	výb.	I.	II.	A/A	Eduard Plučinský	059 02 Slovenská Ves 34
	o: IWAN von der Königsbuche VDH 2539, SPKP 479/05								
5	<b>DAN</b> z Velkej Rače	830/13	2010	výb.	I.	II.	A/A	František Závacký	058 01 Poprad, Jesenná 3055/19
	o: BADCY z Javornické louky Člp 4199, SPKP 421/04								
6	<b>FARO</b> Polominy	673/10	2007	výb.	II.	I.	A/A	Ing. Jozef Randus	034 75 Korytnica 668
	o: MARO Devana SPKP 448/06								
7	<b>GRON</b> Minas Ithilien	762/11	2008	výb.	I.	I.	A/A	Martin Hric	086 14 Hažíln, Hlavná 61/61
	o: FAGAN zo Starej Hájnice SPKP 491/06								
8	<b>MAX</b> zo Zeleného domu	1019/15	2014	výb.	II.	I.	A/B	František Rokyta	087 01 Giraltovce, Kračúnovce 304
	o: ALFA Gyűtőfal MET 2801								
	m: IDA z Dlouhého rybníka SPKP 944/13								

# PLEMENNÁ KNIHA FARBIAROV 2015

## BAVORSKÝ FARBIAR – BAYRISCHER GEBIRGSSCHWEISSHUND

### Luková dolina

#### **Hubka Peter Ing.**

Žiar 4

032 05 Smrečany

31.12.2014

### **IZAK** Jágrová/SPKP 9612

#### **CYRA** Čierna skala/

SPKP 9943

11371 P ALAN

11372 P AMIR

11373 S AMY

11374 S AIDA

11375 S ASTA

11376 S AJA

11377 S AXA

11378 S ARISSA

### Sil-Mat

#### **Demeter Peter**

Čaklov 245

094 35 Vranov nad Topľou

01.01.2015

### **DAX** Baškin dvor/

SPKP 9406

#### **FIBY** spod Hradnej veže/

SPKP 10299

11379 P HORAL

11380 P HELAS

11381 P HENRY

11382 S HELGA

11383 S HONDA

11384 S HILDA

11385 S HANNA

11386 S HEISY

### z Hradištnice

#### **Košík Radovan**

Záhumenská 126/18

972 23 Dolné Vestenice

11.01.2015

### **NERO** Vlčf potok/

SPKP 9884

#### **BARA** z Hradištnice/

SPKP 8757

11387 P FARO

11388 P FLOK

11389 P FLOX

11390 P FREDY

11391 S FANY

11392 S FRIDA

### Vrátna dolina

#### **Porubčanský Branislav**

Štefanová 532

013 06 Terchová

01.01.2015

### **BRUNO** z Ivetkinho dvora/

SPKP 9311

#### **DRINA** Vrátna dolina/

SPKP 9354

11393 P LERO

11394 P LORD

11395 P LUX

11396 P LOK

11397 S LIRA

11398 S LORA

11399 S LIMBA

11400 S LARA

11401 S LEA

11402 S LUNA

### Hanzelov dvor

#### **Oľšavský Štefan Ing.**

065 11 Nová Lubovňa 265

03.01.2015

### **NERO** Vlčf potok/

SPKP 9884

#### **FRIDA** Krigov/SPKP 8909

11403 P JAGAR

11404 S JASNA

### z Liptovských Revúc

#### **Lazík Stanislav**

034 74 Liptovské Revúce 97

29.01.2015

### **BOJAR** Matejova dolina/

SPKP 9055

#### **GLORIA** Čajmar/SPKP 8880

11405 P KUNO

11406 P KONY

11407 S KARIN

11408 S KIRA

11409 S KETY

### Vatrová

#### **Čendula Jozef**

032 24 Kvačany 230

23.01.2015

### **IZAK** Jágrová/SPKP 9612

#### **CAMI** Vatrová/SPKP 9016

11410 P IRON

11411 P INGO

11412 P IDO

11413 P IRO

11414 S IDDA

11415 S IZI

11416 S IRA

### z Kamennej lúky

#### **Timko Dušan**

073 01 Hľivišťa 134

06.02.2015

### **NERO** Vlčf potok/

SPKP 9884

#### **AJKA** z Dankovičovho

dvora/SPKP 9396

11417 P DAG

11418 P DAN

11419 P DAX

11420 S DEA

11421 S DIA  
11422 S DINA

**z Loveckej  
Dvorový František Ing.**

Nová 375/2  
076 12 Kuzmice  
21.02.2015

**NERO** Vlčír potok/SPKP 9884

**NIXA** Dravecká dolina/  
SPKP 9834

11423 P BARON  
11424 P BLESK  
11425 P BRIX  
11426 P BRET  
11427 S BESSY  
11428 S BETTY  
11429 S BARA  
11430 S BORA

**Kamenný dvor Bretejovce**

**Mertinko Gabriel**

082 03 Bretejovce 14  
07.03.2015

**BRUNO** z Ivetkinho dvora/  
SPKP 9311

**ELA** Ružový dvor/SPKP 9695

11431 P CAR  
11432 P CEZAR  
11433 P CIT  
11434 S CARA  
11435 S CILA  
11436 S CIRA  
11437 S CITA  
11438 S CORA

**z Opalovej**

**Sabol Jozef**

Makovická 929/26  
093 03 Vranov nad Topľou  
13.03.2015

**MALIK** de Eisenkappel/  
SPKP 8707

**ELIS** z Chorváta/SPKP 9772

11440 P JORK  
11441 P JAZ  
11442 P JEN  
11443 P JIM  
11444 P JAGER  
11445 S JESSY

11446 S JENA  
11447 S JULI  
11448 S JACKY  
11449 S JUDY  
11450 S JENY  
11451 S JASNA

**Kráľova hoľa**

**Polák Peter**

Kpt. Nálepku 93  
976 69 Pohorelá  
27.02.2015

**HUGO** z Liptovských

Revúc/SPKP 9384

**FLORA** spod Oblíka/  
SPKP 9483

11452 P CID  
11453 P CLIF  
11454 P CARO  
11455 P CISAR  
11456 P CEZAR  
11457 P CLEO  
11458 P COLT  
11459 P CLAUS  
11460 P CRUISER  
11461 S CITA  
11462 S CLEA  
11463 S CORINA

**spod Štíbla**

**Florek Karol**

029 56 Zakamenné 715  
06.03.2015

**HUGO** z Liptovských

Revúc/SPKP 9384

**HESI** spod Štíbla/SPKP 9847

11464 P NADIR  
11465 P NERO  
11466 S NELA

**Jelenia červeň**

**Mesiárová Eva Ing. PhD.**

Bazovského 25  
960 01 Zvolen  
21.03.2015

**HUGO** z Liptovských

Revúc/SPKP 9384

**FELIS** od Stanovského/  
SPKP 9674

11467 P ATOS

**spod Radovickej skaly**

**Dívok Karol**

032 34 Malužiná 99  
16.03.2015

**BRUNO** z Ivetkinho dvora/  
SPKP 9311

**HASA** spod Oravského  
hradu/SPKP 10008

11468 P BAK  
11469 P BRIT  
11470 S BORA  
11471 S BOCA  
11472 S BAJA  
11473 S BEKY

**z Borovej hory**

**Pochyba Marián**

Mlynská 223/1  
034 01 Ružomberok  
14.03.2015

**NERO** Vlčír potok/  
SPKP 9884

**CONA** Liptal/SPKP 9087

11474 P ATOS  
11475 P AVAR  
11476 S ANGIE  
11477 S ASTA  
11478 S ABBA

**spod Radovickej skaly**

**Dívok Karol**

032 34 Malužiná 99  
29.03.2015

**EROS** Genéza/SPKP 10414

**ARTA** Božia stupaj/  
SPKP 8591

11479 P CAR  
11480 P CÉZAR  
11481 P CERO  
11482 P CIRO  
11483 S CIBA  
11484 S CITA  
11485 S CEDRA

**z Vihorlatských bučín**

**Kocik Slavomír**

Kamienka 63  
067 83 Kamenica n/Cirochou  
14.04.2015

**EROS** Vrátna dolina/  
SPKP 9505  
**CERA** od Juraja/SPKP 9174  
11486 P CAR  
11487 P CÉZAR  
11488 P CYRIO  
11489 P CERES  
11490 P CEDER  
11491 S CITA  
11492 S CITRA  
11493 S CESSY

#### **z Chorváta**

**Pankuch Ján**  
Kračúnovce 105  
087 01 Giraltovec  
23.04.2015

**FARO** z Liptovských Revúc/  
SPKP 8648

**UDA** spod Glatzu/SPKP 8966  
11494 P JANTAR  
11495 P JAGO  
11496 P JAGAR  
11497 S JETTA

#### **zo Srnkovho dvora**

**Srnka Stanislav**  
Stromová 3  
974 05 Banská Bystrica  
05.04.2015

**BOJAR** Matejova dolina/  
SPKP 9055

**MAXI** z Lubochnianskej  
doliny/SPKP 9730  
11498 P ANDY  
11499 P ALAN  
11500 S AJVA  
11501 S AXI  
11502 S AXA  
11503 S ALFA

#### **od Margarétky** **Sisol Pavol**

Pod papierňou 22  
085 01 Bardejov  
26.04.2015

**EROS** Vrátna dolina/  
SPKP 9505

**BARČA** z Vlárskoho  
priesmyku/SPKP 9814

11504 P KRYS  
11505 P KIBO  
11506 P KURO II  
11507 P KORO  
11508 P KASTOR  
11509 P KAISER

#### **z Vlárskoho priesmyku**

**Jančovič Lukáš**  
Lesnícka 84  
914 42 Horné Srnie  
01.05.2015

**KARO** Jasanový hřeben/  
SPKP 8721

**AMBRA** Božia stupaj/  
SPKP 8590

11510 P FAGAN  
11511 P FALCO  
11512 P FICO  
11513 P FRED  
11514 S FANNY  
11515 S FLORA  
11516 S FRIDA

#### **od Klinského potoka**

**Jančuš Lubomír**  
Koprivnica 222  
086 43 Koprivnica  
08.05.2015

**FARO** z Liptovských Revúc/  
SPKP 8648

**AJDA** z Megdanca/  
SPKP 10564

11517 P ARES  
11518 P ALVIN  
11519 P AXEL  
11520 P ALEX  
11521 P ATOS  
11522 S ASTA

#### **Gejdoška**

**Pidík Marek**  
029 52 Hruštín 359  
15.03.2015

**EROS** Genéza/SPKP 10414

**BORA** Vrch brezový/  
SPKP 8799

11523 P CAZAR  
11524 P CARO  
11525 S CARA

11526 S CITA  
11527 S CILLI  
11528 S CINDY

#### **z Danwaldu**

**Skokan Ondrej**  
Remeselnícka 78/33  
059 71 Lubica  
03.02.2015

**NERO** Vlčf potok/SPKP 9884

**DONKA** Ružový dvor/  
SPKP 9257

11529 P AMOR  
11530 P AVIT  
11531 S AJŠA  
11532 S ADEL  
11533 S AIRIN

#### **Horár sever**

**Fides Jan**  
Liptovská Lužná 363  
034 72 Liptovská Lužná  
29.04.2015

**IKI** Trium Slecs/SPKP 9606

**URA** Devana/SPKP 10078

11534 P ARGO  
11535 P AVAR  
11536 P ARES  
11537 S AJKA  
11538 S ASTA  
11539 S ANINA  
11540 S AFRA  
11541 S ARINA  
11542 S AIRIN

#### **Vlčí potok**

**Pilát Ján**  
Obrancov mieru 2  
064 01 Stará Lubovňa  
07.04.2015

**MALIK** de Eisenkappel/  
SPKP 8707

**ELA** z Chorváta/SPKP 9773  
11544 P ADY

#### **Betty z Vtáčnikov**

**Roth Stanislav**

SNP 317  
059 39 Šuňava  
14.04.2015

**IROŠ** z Lubochnianskej  
doliny/SPKP 8620  
**BETTY** spod Gurovky/  
SPKP 9717  
11545 P BLESK  
11546 P BEN  
11547 P BAD  
11548 P BRIT  
11549 P BONO  
11550 S BRITA  
11551 S BRISKA

**spod Čertovej bane**  
**Sabo Juraj**  
Žitavská 756/22  
951 97 Žitavany  
22.04.2015

**HUGO** z Liptovských  
Revúc/SPKP 9384  
**BRITA** z Babinej hory/  
SPKP 9295  
11552 P GERO  
11553 P GIRO  
11554 P GORDON  
11555 P GORO  
11556 P GENY  
11557 S GERA  
11558 S GORA

**Dravecká dolina**  
**Mišenko Ján**  
082 73 Šarišské Dravce 222  
19.05.2015

**NERO** Vlčí potok/SPKP 9884  
**AJA** Solotvynec/SPKP 8999  
11559 P ZAK  
11560 P ZORO  
11561 P ZORAN  
11562 P ZERO  
11563 S ZORA

**Jasenovské vodopády**  
**Žofčák Ján Ing.**  
072 42 Jasenov 75  
08.05.2015

**NERO** Vlčí potok/  
SPKP 9884  
**JETTY** Krigov/SPKP 9960  
11564 P TAN  
11565 P TANO II

11566 P TOM  
11567 P TRIX  
11568 P TREK  
11569 P TES  
11570 P TRIK  
11571 S TESH  
11572 S TINA  
11573 S TERY

**Lesnícka lúka**  
**Červenko Lubomír**  
Stará Voda 72  
053 34 Švedlár  
15.05.2015

**CEZAR** od Juraja/SPKP 9172  
**FANNY** z Púčíkovho dvora/  
SPKP 10126  
11574 P RONO  
11575 P RIMO  
11576 P RIGO  
11577 S RONA

**Polčín dvor**  
**Bardzák Michal**  
072 63 Choňkovce 59  
16.05.2015

**BROK** z Husivargovho  
dvora/SPKP 8701  
**AJKA** od Remisky/  
SPKP 9600  
11578 P BARON  
11579 P BADY  
11580 P BRIT  
11581 P BROK  
11582 S BESI  
11583 S BAŠKA  
11584 S BORA  
11585 S BRITA

**z Holazní**  
**Butko Rastislav MUDr.**  
018 26 Plevník-Drienové 74  
11.05.2015

**MALIK** de Eisenkappel/  
SPKP 8707  
**JOLANA** Jazviny/SPKP 9938  
11586 P BRIT  
11587 P BENY  
11588 P BAVOR  
11589 P BRIX

11590 P BOJAR  
11591 P BARON  
11592 P BROK  
11593 S BRITA  
11594 S BETA

**Crazy paws**  
**Čemanová-Kisková Ivana Mgr.**  
Dostojevského 4532/67  
058 01 Poprad  
18.04.2015

**CIERNY BACA** Čierna skala/  
SPKP 9939  
**ARISSA** z Ivetkinho dvora/  
SPKP 8950  
11595 P EDDY  
11596 P EMIR  
11597 S EBBIE  
11598 S EMA  
11599 S EILA  
11600 S ELSA  
11601 S EASY

**Krigov**  
**Holováč Ján**  
Oľšavica 4  
053 73 Brutovce  
24.05.2015

**DAROS** Vrátna dolina/  
SPKP 9348  
**FANNY** Krigov/SPKP 8908  
11602 P OMAR  
11603 P ONUR  
11604 P OROS  
11605 S ODA  
11606 S OXA  
11607 S OLA  
11608 S ORA  
11609 S OLGA  
11610 S OLI

**z Kobarča**  
**Alexik Viktor**  
Štúrova 51  
064 01 Stará Lubovňa  
15.06.2015

**EROS** Vrátna dolina/  
SPKP 9505  
**AJA** Liptal/SPKP 8559  
11611 P MAJK II



11612 P MAT II  
11613 P MAX  
11614 P MORY  
11615 P MUTY

**z Púčikovho dvora**  
**Púčik Tibor**

Máčov 341  
972 25 Diviaky nad Nitrou  
03.06.2015

**EROS** Genéza/SPKP 10414

**ASTA** z Babinej hory/  
SPKP 8819

11616 P HERO  
11617 P HAKI  
11618 P HARRY  
11619 P HASAN  
11620 S HESS  
11621 S HESY  
11622 S HEIDY  
11623 S HOLLY

**Sil-Mat**

**Demeter Peter**

Čaklov 245  
094 35 Vranov nad Topľou  
22.05.2015

**EROS** Vrátna dolina/  
SPKP 9505

**BARA** Baškin dvor/SPKP 8713

11624 P IKKAR  
11625 P IWING  
11626 P IRISH  
11627 P ILLAN  
11628 P IGNIS  
11629 S INNDY  
11630 S ISTER

**zo Šarlotinohovho dvora**

**Prášek Radoslav**

Bagarova 18  
010 01 Žilina-Trnove  
21.05.2015

**HUGO** z Liptovských  
Revúc/SPKP 9384

**ARTEMIS** z Kynceľovej/  
SPKP 9623

11631 S BAŠA  
11632 S BONA  
11633 S BRITA

**z Lubochnianskej doliny**

**Vrlík František**

034 91 Lubochňa 271  
20.05.2015

**BURY** Šibeničná/SPKP 8976

**KARIN** z Lubochnianskej  
doliny/SPKP 9147

11634 P VINCO  
11635 P VIKI  
11636 P VAX  
11637 P VONDER  
11638 S VAŠA  
11639 S VALA  
11640 S VILA  
11641 S VESNA  
11642 S VANDA

**spod Rovnej Hole**

**Polóni Marián**

Nižná Boca 90  
032 34 Malužiná  
10.05.2015

**LEX** Jasanový hreben/

ČLP 5600

**ENY** Genéza/SPKP 10419

11643 P AGIR  
11644 P ARCHIE  
11645 P AXIS  
11646 S ASTA  
11647 S AJDA  
11648 S ALISA  
11649 S ALMA  
11650 S ALBRA

**von Lefantovce**

**Đuriš Jozef**

Farská 84  
951 45 Horné Lefantovce  
11.06.2015

**BRUNO** z Ivetkinho dvora/  
SPKP 9311

**AMBRA** von Lefantovce/  
SPKP 9582

11651 P BROK  
11652 P BRIT  
11653 P BARON  
11654 P BON  
11655 P BAK  
11656 S BRITA  
11657 S BORA

11658 S BÁRA

11659 S BETA

11660 S BEKY

**Baškin dvor**

**Tomko Vladimír Ing.**

065 01 Hniezdne 283  
14.05.2015

**FREDY** Čierny Vrch/S  
PKP 9991

**CINKA** Baškin dvor/  
SPKP 9035

11661 P JAGO  
11662 P JOGY  
11663 P JORAN  
11664 P JUMBO  
11665 S JENA  
11666 S JESSIE  
11667 S JOLI  
11668 S JULIETTE  
11669 S JUDY

**Bea Halečková**

**Kakačka Ján**

Družstevníkov 475/3  
028 01 Trstená  
27.05.2015

**EROS** Genéza/SPKP 10414

**BEA** Uhliská/SPKP 9537

11670 P AJAX  
11671 P ALAN  
11672 P ARGO  
11673 P ATOS  
11674 P ASTOR  
11675 P ARON  
11676 S AJŠA  
11677 S ASTA  
11678 S AJA  
11679 S AJDA

**spod Znievu**

**Kramár Jaroslav**

Záhradky 447/6  
038 43 Kláštor pod Znievom  
23.06.2015

**BRUNO** z Ivetkinho dvora/  
SPKP 9311

**CEDRA** z Petrovskej doliny/  
SPKP 10490

11680 P AJAX

11681 P ARON  
11682 P ARGO  
11683 P AMOR  
11684 P AGAR  
11685 P ATOS  
11686 P AZOR  
11687 P ADOR  
11688 S ASTA  
11689 S AFRA  
11690 S AXA  
11691 S AJDA  
11692 S ALBA

#### **Košaryská**

##### **Krištofík Jakub**

Biely Potok 1138  
013 06 Terchová  
03.06.2015

#### **DUKY** od Slamku/

SPKP 10428

#### **ENY** Vrátna dolina/SPKP 9513

11693 P AGAR  
11694 P ALAN  
11695 P AMOR  
11696 P ATOS  
11697 P ARES  
11698 P ARON  
11699 S AŠA  
11700 S AMBRA  
11701 S ASTA

#### **z Jágrovej horárne**

##### **Veselský Roman Ing.**

Hlboká 67  
949 01 Nitra  
19.06.2015

#### **HUGO** z Liptovských

Revúc/SPKP 9384

#### **XENA** Fatra/SPKP 10033

11702 P AGAR  
11703 P ALAN  
11704 P ANDY  
11705 S AFRA  
11706 S AJKA  
11707 S ARTA  
11708 S ASTA

#### **z Megdanca**

##### **Brudňák Ján Ing.**

086 43 Koprivnica 26  
24.06.2015

#### **FARO** z Liptovských Revúc/ SPKP 8648

##### **ALKA** z Megdanca/

SPKP 10563  
11709 S BRITA  
11710 S BONA

#### **z Chorváta**

##### **Pankuch Ján**

Kračúnovce 105  
087 01 Giraltovce  
30.06.2015

#### **BROK** z Husivargovho

dvora/SPKP 8701

#### **DIANA** Sil-Mat/SPKP 9871

11711 P KIM  
11712 P KURO  
11713 P KARO  
11714 S KLEA  
11715 S KARIN  
11716 S KETI  
11717 S KITA

#### **z Pustovca**

##### **Mačák Jaroslav Ing.**

Gaštanova 5  
060 01 Kežmarok  
20.06.2015

#### **EROS** Vrátna dolina/

SPKP 9505

#### **FAGIRA** z Liptovských

Revúc/SPKP 8649

11718 P BAK  
11719 P BOS  
11720 P BEN  
11721 P BORO  
11722 P BAFAR

#### **z Polčiny**

##### **Hladek Emil Ing.**

Záskalie 903/1  
026 01 Dolný Kubín  
21.07.2015

#### **DUKY** od Slamku/

SPKP 10428

#### **ELLA** Vrátna dolina/SPKP 9511

11723 P SANDY  
11724 P SKID  
11725 P SULTAN  
11726 S SARA

#### **Lipche Lupus**

##### **Haviar Milan Ing.**

Za Nožiarňou 1  
976 13 Slovenská Lupča  
16.06.2015

#### **HUGO** z Liptovských

Revúc/SPKP 9384

#### **DEA** z Foráša/SPKP 8777

11727 P BUKVY  
11728 S BLEKA  
11729 S BRANCA  
11730 S BERA  
11731 S BRITA  
11732 S BODA  
11733 S BELA  
11734 S BEKY

#### **zo Zakliatej hory**

##### **Poľovnícky spolok Stanište**

Pod Hrádkom 1  
971 01 Prievidza  
03.08.2015

#### **DONAR** z Foráša/SPKP 8775

##### **AIŠA** zo Štefanova/

SPKP 9747

11735 P CAR  
11736 P CIRO  
11737 P CEZAR  
11738 S CEDRA  
11739 S CILA  
11740 S CIDA  
11741 S CELA  
11742 S CINDA

#### **z Vihorlatských bučín**

##### **Kocik Slavomír**

Kamienka 63  
067 83 Kamenica n/Cirochou  
21.07.2015

#### **BROK** z Husivargovho

dvora/SPKP 8701

#### **CINDY** Uhliská/SPKP 10064

11743 P DAX  
11744 S DAŠKA

#### **Drienova dolina**

##### **Hruška Ján Ing.**

Na Chrenovisku 3035/8  
979 01 Rimavská Sobota  
29.06.2015

**HUGO** z Liptovských  
Revúc/SPKP 9384  
**ALKA** z Gavalcovho dvora/  
SPKP 8930  
11745 S BELA  
11746 S BETY

**Vatrová**  
**Čendula Jozef**  
032 24 Kvačany 230  
03.08.2015

**IZAK** Jágrová/SPKP 9612  
**ENNY** Vatrová/SPKP 9549  
11747 P JACK  
11748 P JIM  
11749 P JAGY  
11750 S JASNÁ

**Kamenný vrch**  
**Tisoň Dominik Ing.**  
029 56 Zakamenné 279  
24.07.2015

**IKI** Trium Slecs/SPKP 9606  
**FANA** Jelenia obora Orava/  
SPKP 8583  
11751 S BEŠA  
11752 S BINA

**Šibeničná**  
**Kardoš Miroslav Bc.**  
018 16 Domaniža 239  
29.06.2015

**KARO** Jasanový hřeben/  
SPKP 8721  
**IZA** Jágrová/SPKP 9617  
11753 P EVAN  
11754 P EVAR  
11755 P EMIR  
11756 P ERIK  
11757 S ELZA  
11758 S EMA  
11759 S EXA

**Majerova skala**  
**Kováčik Martin Ing.**  
Skubínska cesta 46  
974 09 Banská Bystrica  
09.08.2015

**HORAL** Vrátna dolina/  
SPKP 10539  
**FAJA** od Stanovského/  
SPKP 9675  
11760 P BORIS  
11761 P BRUNO  
11762 S BETA  
11763 S BEA  
11764 S BAŠA

**Tupá hora**  
**Čierny Zdeno**  
Moyzesova 49  
966 22 Lutila  
31.08.2015

**BRIT** Jakubov dvor/  
SPKP 9069  
**KIKI** Jazviny/SPKP 10373  
11765 P VULKÁN  
11766 P VALDO  
11767 P VANDAL  
11768 P VARO  
11769 P VIGOL  
11770 S VIKI

**Kvášov-Majer**  
**Liška Marcel**  
Stred 49/17-17  
017 07 Považská Bystrica  
11.08.2015

**ARGO** Šibeničná/  
SPKP 8410  
**MÁŠA** z Lubochnianskej  
doliny/SPKP 9731  
11771 P ARIEL  
11772 P ATOS  
11773 P ARON  
11774 P ARGO  
11775 P ANDY  
11776 P ALEX  
11777 S ASTA  
11778 S AMANDA  
11779 S AJKA  
11780 S AIRY

**z Lesníkovho dvora**  
**Krúpa Anton**  
Bernolákova 414/48  
027 44 Tvrdošín  
29.08.2015

**EROS** Genéza/SPKP 10414  
**BETKA** z Petrovskej doliny/  
SPKP 9865  
11781 P ARIS  
11782 P AGAR  
11783 P AZOR  
11784 P AXO  
11785 P ASTOR  
11786 P ATOS  
11787 S ADA  
11788 S AJDA  
11789 S AMBRA  
11790 S ASTA

# HANOVERSKÝ FARBIAR

## HANNOVERRISCHER GEBIRGSSCHWEISSHUND

### Hanzelov dvor

#### *Olšovský Štefan Ing.*

065 11 Nová Lubovňa 265  
01.01.2015

### ALFA Gyütefai/MET 2801

#### **NAĎA** z Kme ovej horárne/

SPKP 817  
1077 P IZAR  
1078 P IKAR  
1079 P IMER  
1080 S IRA  
1081 S IZA  
1082 S ISA  
1083 S IMA

### Minas Ithilien

#### *Steinemannová Petra MVDr.*

Hrubá strana 1628  
916 11 Bzince pod Javorinou  
13.03.2015

### ADOLF od Bystrckého mlýna/ČLP 4858

#### **FRIDA** Minas Ithilien/

SPKP 714  
1086 P RAGAN  
1087 P RAL  
1088 P RASTAN  
1089 P ROST  
1090 S RAVEN  
1091 S REMIE  
1092 S RISTA

### Silva zovolun

#### *Balanda Miroslav Ing. PhD.*

Bzovská Lehôtka 65  
962 62 Sása  
09.03.2015

### ABA Szentpéterföldi/ MET 2654

#### **BERNI** z Mihálikovho dvora/

SPKP 833  
1093 P CVIK  
1094 P CEZAR  
1095 P CULAN

1096 S CEILA  
1097 S CILKA  
1098 S CEDRA  
1099 S CIFRA

### Svrčník

#### *Urban Ján*

Fatranská 51  
038 52 Sučany  
29.06.2015

### ADOR pod Karikášom/

SPKP 799  
**IKONA** zo Starej Hájnice/  
SPKP 903  
1100 P DORO  
1101 P DAG  
1102 P DARG  
1103 P DAX  
1104 S DIJA  
1105 S DOLLY

### Medzihorská

#### *Turský Milan*

Kunerad 98  
013 13 Rajecké Teplice  
06.07.2015

### HAIKO de L'Etang de la Zembs/ČLP 5898

#### **NANNI** Rábaparti-Vadász/

SPKP 889  
1106 P DENY  
1107 P DON  
1108 P DURY  
1109 S DONA  
1110 S DIVA  
1111 S DYNA

### Devana

#### *Pitoňák Ludovít Ing.*

032 33 Kráľova Lehota 252  
18.07.2015

### ABA Szentpéterföldi/MET 2654

#### **IRA** od Dlouhého rybníka/

SPKP 943  
1112 P AVAR  
1113 P AJAX II  
1114 P ASTOR  
1115 P AVAX  
1116 P AXEL  
1117 P ANDI  
1118 P ALGO II  
1119 P ABA  
1120 S ASTA  
1121 S AXA

### Devana

#### *Pitoňák Ludovít Ing.*

032 33 Kráľova Lehota 252  
19.07.2015

### KRONI Rábaparti-Vadász/ MET 2493

#### **ASTRID** Silva zovolun/S

PKP 993  
1123 P BARON II  
1124 P BOJAR II  
1125 P BRIT II  
1126 S BRITA  
1127 S BORKA  
1128 S BAJA II  
1129 S BAŠKA II

### Kremenovo

#### *Kovalčík Vojtech Ing.*

Okružná 1476/94  
979 01 Rimavská Sobota  
04.09.2015

### ARAM Strellitz-Alt/ ČLP 4833

#### **FANY** od Figla/SPKP 732

1130 S CIBA  
1131 S CILLY

# VÝSLEDOK VYŠETRENIA RTG DBK BAVORSKÝCH FARBIAROV v r. 2015

P. č.	Meno psa, suky	Zápis v SPKP	Dátum narodenia	Výsledok	Priezvisko, meno	Ulica, číslo	PSČ	Mesto, obec
1	ADA zo Zadnej Škutovky	10763	10.5.2013	A/A	Spáčil Roman	Budovateľov 830	756 24	Bystrička 285, ČR
2	AFRA spod Naháčskeho Brda	10481	16.7.2012	B/A	Sojčková Martina Mgr.	Budovateľov 830	981 01	Hnúšťa
3	ALA Jakubov dvor	10664	27.3.2013	B/B	Dubina Juraj Ing.	Šašovské Podhradie 6	965 01	Žiar nad Hronom
4	ALBA Rogova	10923	7.6.2013	A/A	Hapčo Jozef	Nová ul. č. 228	032 03	Liptovský Ján
5	ALINA Drienova dolina	10912	11.7.2013	A/A	Mintuch Štefan	Dolná Rosinská 599	013 22	Rosina
6	AMI Lipche Lupus	10841	24.5.2013	C/C	Pintér Ladislav	Hadovce 74	945 01	Komaňno
7	ARES z Megdanca	10560	15.2.2013	B/B	Vaňo Jozef	Ku amfiteátru 477/13	086 41	Raslavice
8	ARGO z Holázní	11248	1.6.2014	C/A	Golenovský Mojmír	Proč 66	082 14	Pušovce
9	ARISA zo Seleckej doliny	10975	31.8.2013	B/B	Hornáček Ivan Ing.	Mlynská 8	957 01	Bánovce nad Bebravou
10	ASTA z Janíkovej záhrady	11328	6.7.2014	B/B	Gešvandtner Erik	Muťňanská Píla 636	029 63	Mútne
11	ASTA z Megdanca	10565	15.2.2013	B/B	Pilát Ján	Budovateľská 21	064 01	Stará Lubovňa
12	ASTRA Kráľová hola	10557	7.1.2013	B/B	Hlinka Vladimír Ing.	Fučíková 271	049 01	Muraň
13	BART Ráztocká hola	11086	23.3.2014	A/A	Vráb Michal	Štúrova 51	038 22	Slovenské Pravno 34
14	BEGY Ráztocká hola	11091	23.3.2014	A/A	Alexik Viktor	Štúrova 51	064 01	Stará Lubovňa
15	BESSI spod Malenice	10115	2.7.2011	A/A	Gerčák Václav	Krásna Hôrka II/225	027 44	Tvrdošín
16	BLESK Ráztocká hola	11089	23.3.2014	A/A	Šlovka Ján	Nižná Kamenica 85	044 45	Bidovce

P. č.	Meno psa, suky	Zápis v SPKP	Dátum narodenia	Výsledok	Priezvisko, meno	Ulica, číslo	PSČ	Mesto, obec
17	<b>BORA</b> Lúčny vrch	11178	2.6.2014	B/B	Gatal / Tomáš	Na Stanište 31	971 01	Prievidza
18	<b>BRETON</b> Svrčník	10626	23.3.2013	A/A	Jankovič Miloslav	Hurbanova 16/7	036 01	Martin
19	<b>BRITA</b> Kraľová hoľa	11031	14.2.2014	B/B	Ležák Jaroslav	Machulince - Obycká 22	951 93	Topoľčianky
20	<b>BRITA</b> z Petrovskej doliny	9864	26.3.2011	A/A	Kmeťo Lubomír Ing.		966 52	Tekovská Breznica
21	<b>BRYX</b> od Uja Laca	11439	2.5.2014	A/A	Smrek Karol ml.	Zámocká 113	064 01	Stará Lubovňa
22	<b>CAR</b> Bročkeje dolina	10017	3.6.2011	C/B	Kukučka Štefan	Malá 853/42	946 52	Imeľ
23	<b>CASSIE</b> Crazy paws	10723	19.4.2013	A/A	Čemanová Kisková Ivana Mgr.	Dostojevského 4532/67	058 01	Poprad
24	<b>CESSY</b> z Kamennej lúky	11069	26.3.2014	B/B	Púčik Tibor	Máčov 341	972 25	Diviaky nad Nitricou
25	<b>CESSY</b> zo Štefanova	10903	27.6.2013	A/A	Kirschbaum Peter	Horné Vestenice 240	972 22	Nitrica
26	<b>CINTA</b> Slúkov dvor	10435	17.6.2012	A/A	Slúka Miroslav	Hviezdoslavova 818/29	990 01	Veľký Krtíš
27	<b>CIT</b> z Kupecké ztežky	11543	16.2.2012	A/A	Zábojník Marián	Komenského 342/12	972 23	Dolné Vestenice
28	<b>COSTA</b> Crazy paws	10728	19.4.2013	A/A	Beľuš Jozef ml.	Hlavná 186/123	076 13	Kazimír
29	<b>DAG</b> Šibeničná	11080	17.3.2014	A/A	Smrek Karol st.	Zámocká 113	064 01	Stará Lubovňa
30	<b>DARINA</b> z Babinej hory	10731	2.5.2013	B/A	Zábojník Marián	Komenského 342/12	972 23	Dolné Vestenice
31	<b>DASHA</b> Šibeničná	11082	17.3.2014	B/B	Fedorová Zuzana	Kukučínova 359	020 01	Púchov 1, Dolná Kočkovce

32	<b>DEMON</b> Z Bizozowej Akacji	10105	12.6.2010	A/A	Tököly Lubomír	Wolkerova 34/33	052 01	Spíšská Nová Ves
33	<b>DESY</b> Genéza	9516	6.3.2010	A/A	Karebel Peter	Mládeže 340	038 21	Mošovce
34	<b>DEXTER</b> z Babinej hory	10729	2.5.2013	A/A	Slivka Dušan	Novomestského 32	902 01	Pezinok
35	<b>EDY</b> Genéza	10418	27.5.2012	A/A	Bukovčík Ladislav	Kvašov 204	020 62	Horovce
36	<b>EMA</b> z Hradištnice	11223	30.5.2014	A/A	Košík Radovan	Záhumsená 126/18	972 23	Dolné Vestenice
37	<b>EMÍR</b> z Petrovskej doliny	11034	14.2.2014	C/D	Krásny Peter Ing. Mgr.	Tranovského 57	841 02	Braňatava
38	<b>ERO</b> Geneza	10420	27.5.2012	D/D	Chrúst Peter Ing.	Svederník 192	013 32	Dlhé Pole
39	<b>FANNY</b> Klobušice	11273	16.5.2014	B/B	Bláha Ján	Rudnianska Lehota 89	972 26	Nitrianske Rudno
40	<b>FLÓRA</b> z Chorváta	10255	17.4.2012	B/B	Golenovský Mojmir	Proč 66	082 14	Pušovce
41	<b>GABEN</b> Sil-Mat	11161	24.4.2014	B/B	Smitek Dušan		032 15	Partizánska Lupča 551
42	<b>GABI</b> z Púčíkovho dvora	10205	28.3.2012	C/C	Gordan Juraj Mgr.	Svätoplukova 7	972 01	Bojnice
43	<b>GERA</b> Jakubiansky potok	10963	9.8.2013	A/B	Rybovič Milan Ing.		065 12	Jakubany 325
44	<b>GERO</b> Tri studne	10694	3.4.2013	B/B	Hudák Marek	Obrancov mieru 340	059 34	Spíšská Teplica
45	<b>GORDON</b> Jakubiansky potok	10961	9.8.2013	B/B	Rybovič Milan Ing.		065 12	Jakubany 325
46	<b>HERA</b> z Chorváta	11020	25.2.2014	A/A	Đuračková Martina Bc.	Hurbanova 21	937 01	Želiezovce
47	<b>HEROS</b> Čierny vrch	11276	5.6.2014	A/A	Jánošik Martin Ing.		034 73	Liptovská Osada 206
48	<b>HILDA</b> Baškin dvor	10920	12.7.2013	A/A	Sentandráši Andrea		055 66	Smolník 303

P. č.	Meno psa, suky	Zápis v SPKP	Dátum narodenia	Výsledok	Priezvisko, meno	Ulica, číslo	PSČ	Mesto, obec
49	HOLLY Baškin dvor	10919	12.7.2013	B/A	Bullo Jozef	Močiana 524/6	972 46	Čereňany
50	CHEISY Kráľovská studnička	10089	16.7.2011	A/B	Húska Stanislav	Za humnami 129	951 85	Skýčov
51	INIKÁ z Podbrezovej	10197	10.3.2012	A/A	Kráľik Dušan Ing.	Zahradná 44	976 13	Slovenská Lupča
52	IZA z Podbrezovej	10199	10.3.2012	A/A	Mintál Jozef Ing.	Borovicová 6	976 32	Badln
53	JENA od Stanovského	10340	23.4.2012	A/A	Rakvta Miroslav	Kyslinky 607/2	976 37	Hrochov
54	KARO spod Šibeničnej hory	10281	1.5.2012	A/A	Vorobel Michal	Zámocká 95	064 01	Stará Lubovňa
55	KIM zo Starej Hájnice	11009	21.2.2014	A/A	Smrek Daniel	Lipová 1584/32	064 01	Stará Lubovňa
56	KING spod Štíbla	10675	9.4.2013	A/A	Sivčák Peter	Polná 25	976 11	Selce
57	KLEA Vrátna dolina	11135	12.5.2014	B/B	Maruščák Ján Mgr.	Mútnianská Píla 633	029 63	Mútnie
58	LUCKY spod Štíbla	11120	28.4.2014	A/A	Bolek Ján Ing.	Mieru 287	029 01	Námestovo
59	MERY od Stanovského	10849	12.6.2013	D/D	Beňo Milan	T. Vansovej 82	962 01	Zvolenská Slatina
60	MIA spod Štíbla	11311	23.6.2014	A/A	Mikita Juraj	Kyjov 231	065 41	Šarišské Lastrabie
61	OLA z Lubochmianskej doliny	10148	2.2.2012	A/A	Kráľ Pavol Ing.	Čerín 59	949 01	Banská Bystrica
62	RON z Lubochmianskej doliny	10593	3.3.2013	B/B	Úradník Vladimír	Demánová 219	031 01	Liptovský Mikuláš
63	UTTA Dravecká dolina	11301	7.7.2014	A/A	Hurtuk Slavomír		082 73	Šarišské Dravce 11
64	VENDO Devana	10239	19.3.2012	A/A	Glonex Ivan MUDr.	Ota Holúška 1/B	841 06	Bratislava Záhorská Bystrica
65	ZUNA spod Glatzu	9859	25.3.2011	A/A	Zima Juraj		065 32	Kamienka 157



# VÝSLEDOK VÝŠETRENIA RTG DBK HANOVERSKÝCH FARBIAROV v r. 2015

P. č.	Meno psa, suky	Zápis v SPKP	Dátum narodenia	Výsledok	Priezvisko, meno	Ulica, číslo	PSČ	Mesto, obec
1	ASTA von Buchenbrunn	1085	11.5.2014	A/A	Alexik Viktor	Štúrova 51	064 01	Stará Lubovňa
2	BENNET z Vančáku	1122	16.7.2014	B/A	Filip Patrik	Poloma 22	082 73	Šarišské Dravce
3	BRIX z Revíru Radhošť	1018	7.8.2013	A/A	Čiernava Ján Mgr.		023 05	Nová Bystrica 64
4	EXA z Rozňovských pasek	1084	17.1.2014	A/A	Mihalík Jozef		991 42	Hrušov 122
5	HERAL z Gronera	1031	15.4.2014	A/B	Jašurek Jozef Ing.	Čadečka 1495	022 01	Čadca
6	CHÁN Hanzelov dvor	1034	2.6.2014	A/A	Kuriš Patrik Ing.	Plavecký Peter 161	906 35	Plavecký Mikuláš
7	CHYTA Hanzelov dvor	1038	2.6.2014	A/A	Jurský Jaroslav	Nížné Repaše 6	053 71	Vyšné Repaše
8	LESAN z Popovej debry	1043	4.6.2014	A/A	Čopiak Michal		065 12	Jakubany 478
9	LESSIE z Popovej debry	1046	4.6.2014	A/A	Lisoň Lukáš Ing.	Domaňovce 192	053 02	Spíšský Hrhov
10	MARY zo Zeleného domu	1023	14.4.2014	A/A	Šebest Jozef	Štóska 157	044 25	Medzev
11	MAX zo Zeleného domu	1019	14.4.2014	A/B	Pankúch Ján ml.	Kračúnovce 105	087 01	Giraltovce
12	MAXO zo Zeleného domu	1020	14.4.2014	A/A	Dvorový František Ing.	Nová 375/2	076 12	Kuzmice
13	MIA zo Zeleného domu	1025	14.4.2014	A/B	Pankúch Ján	Kračúnovce 105	087 01	Giraltovce
14	MIRA zo Zeleného domu	1021	14.4.2014	A/A	Štefánik Miroslav Mgr.		065 01	Hniezdne 96
15	MIRKA Krigov	1042	30.5.2014	B/B	Dobrovic Juraj Ing.		082 73	Šarišské Dravce 233
16	MONA zo Zeleného domu	1026	14.4.2014	A/A	Kriška Ján	Kozinská 44	027 05	Zázrivá

# SPRÁVA

## O HOSPODÁRENÍ KLUBU V ROKU 2015

Zloženie členskej základne v roku 2015 (stav k 31.12.2015):

	Počet	Platba	Spolu
Čestní členovia SR	23	0 €	0 €
Zahraniční čestní členovia	10	0 €	0 €
Riadni členovia	859	7 €	6 013 €
Zahraniční členovia	22	15 €	330 €
<b>Počet členov s p o l u</b>	<b>914</b>	<b>6</b>	<b>343 €</b>

Náklady podľa účelového členenia sú nasledovné:

Účel	Skutočnosť	%
Materiál	364,65 €	1,57
Spoje	1 500,69 €	6,46
Cestovné	7 433,34 €	32,00
Ostatné náklady	12 351,40 €	53,18
Ceny	328,26 €	1,41
Regionálne skúšky	800,00 €	3,44
Poplatok do ISHV	450,00 €	1,94
<b>S p o l u</b>	<b>23 228,34 €</b>	<b>100,00</b>

**Materiál:** prevádzka – obálky, kancelársky papier, tlačivá – príjmové a výdavkové doklady, lepiace pásky, baliaci papier, špagát, spinky, batérie do čítačky čipov, náplne do tlačiarň a výdaje nevyhnutne potrebné na činnosť a prevádzku klubu (208,36 €–57,14 %), Spravodaj – obálky a samolepiace adresné etikety (34,99 €–9,60 %), XXXII. r. Skúšok farbiarov o pohár SPZ – spisové obaly pre vodičov, veľká výsledková listina na nástenku, označenie rozhodcov a vodičov, diplomy, výkresy, drobné kancelárske potreby (121,30 €–33,26 %).

**Spoje:** Spravodaj–distribúcia [(900,30€ čo činí 59,99%)–poštovné 1 ks výtlačku–0,80€, do zahraničia 2,80€], Chovateľské–poštovné poradcov chovu (349,90€–23,32%), Prevádzka–výzvy k úhrade zápisných a členských poplatkov novým záujemcom o členstvo v klube, zaslanie členských legitimácií novým členom, upomienky k úhrade poplatkov za krytie, šteňatá a exporty, korešpondencia predsedu klubu, ekonóma klubu ako aj ostatných členov výboru a tiež styk s ISHV (spolu 250,49€–16,69%).

**Cestovné:** schôdze – výbor klubu (1 091,88€ – 14,69%), Skúšky farbiarov o pohár SPZ – cestovné s ubytovaním (3 012,13€ – 40,52%), ISHV – porada poradcov chovov a výcvikárov členských krajín ISHV v Nemecku (1 238,68 € – 16,66%), činnosť – X.r. Memoriálu Benedikta Gierzsewskiego v Poľsku (463,95€ – 6,24%), cestovné na stretnutie s predsedom ISHV *Dr. Jozefom Buzgom* a členmi Maďarského klubu farbiarov v Komárne (305,98€ – 4,11%), 2x cestovné na súdne pojednávanie na okresný súd Bratislava I (206,30€ – 2,78%) a na rôznu ostatnú nevyhnutnú činnosť a prevádzku klubu, ako napr. organizačné zabezpečenie Skúšok farbiarov o Pohár SPZ, zasadnutie členov kynologickej rady SPZ a pod. (203,46€ – 2,74%), výcvik – celoštátny výcvikový kurz (561,64€ – 7,56%), chovateľské – poradcom chovu na kontrolu vrhov, chovných jedincov a rozhodcom delegovaných na chovné zvodby (349,32€ – 4,70%).

**Ostatné náklady:** prevádzka – za účet a bankové operácie vo VÚB banke (66,32€ – 0,54%), členské známky pre nečlenov SPZ (50€ – 0,40%), klubové odznaky – návrh (120,00€ – 0,97%), výroba (815,29 – 6,60%), Spravodaj – sadzba s tlačou (3 037,65€ – 24,59%), chovateľské – centrálné vyhodnotenie RTG DBK (830,00€ – 6,72%), tlačivá na vystavenie odporúčaní na párenie (38,40€ – 0,31%), DNA test (6 502,76€ – 52,66%), Skúšky farbiarov o pohár SPZ – propozície (257,04€ – 2,08%), činnosť – platba klubovej web stránky (77,94€ – 0,63%), preklad Chovateľského a zápisného poriadku a podmienok chovnosti (156,00€ – 1,26%), právna služba vo veci žaloby s obhajobou na okresnom súde v Bratislave I (400,00€ – 3,24%).

**Ceny:** klubová výstava farbiarov – Cena Dr. Duchaja (35,26€ – 10,74%), XXXII.r. Skúšok farbiarov o Pohár SPZ (228,00€ – 69,46%), X.r. Memoriálu Benedikta Gierzsewskiego v Poľsku (65,00€ – 19,80%).

**Regionálne skúšky farbiarov:** Výbor na svojom zasadnutí odsúhlasil dotáciu na Regionálne skúšky farbiarov vo výške 300€ na jednu skúšku po predložení prvotných dokladov. V tomto roku sa konali dve a to: IV.ročník Skúšok farbiarov o cenu Honta a Hrona a VII.ročník Skúšok farbiarov o Spišský pohár.

Lesy SR, š.p., prispeli na cenu Honta a Hrona sumou 200€.

**ISHV:** Členský poplatok do Medzinárodného spolku farbiarov (450,00€ – 1,94%).

Náklady podľa druhového členenia sú nasledovné:

	<b>Druh nákladu</b>	<b>Skutočnosť</b>	<b>%</b>
Prevádzka	1 510,46 €		6,50
Činnosť	1 878,63 €		8,09
Spravodaj	3 972,94 €		17,10
Schôdze	1 091,88 €		4,70
Chovateľské	8 105,64 €		34,90
XXXII.r. Skúšok farbiarov o Pohár SPZ	3 618,47 €		15,58
Výcvik	561,64 €		2,42
Regionálne skúšky	800,00 €		3,44
ISHV	1 688,68 €		7,27
<b>S p o l u</b>	<b>23 228,34 €</b>		<b>100,00</b>

**Prevádzka:** materiál (208,36€ – 13,79%), poštovné (250,49€ – 16,58%), členské známky pre nečlenov SPZ (50,00€ – 3,31%), nové klubové odznaky – návrh (120,00€ – 7,94%), výroba (815,29€ – 53,98%)  
Poplatky za účet a bankové operácie vo VUB banke (66,32€ – 4,40%).

**Činnosť:** platba klubovej web stránky (77,94€ – 4,15%), cestovné na X.ročník Memoriálu Benedikta Gierzsewskeho (463,95€ – 24,70%), vecné ceny na X.r. Memoriálu Benedikta Gierzsewskeho (65,00€ – 3,46%), Cestovné na stretnutie s predsedom ISHV *Dr. Jozefom Buzgom* a členmi Maďarského klubu farbiarov v Komárne (305,98€ – 16,29%), 2x cestovné na súdne pojednávanie na okresný súd Bratislava I. (206,30€ – 10,98%), právna služba vo veci žaloby (400,00€ – 21,29%), preklad Chovateľského a zápisného poriadku a podmienok chovnosti

(156,00€ – 8,30%) a ostatné cestovné náklady – organizačné zabezpečenie XXXII. r. skúšok farbiarov o Pohár SPZ, cestovné na zasadnutie kynologickej rady SPZ a pod. (203,46€ – 10,83%).

**Spravodaj:** poštovné (900,30€ – 22,66%), materiál (34,99€ – 0,88%), sadzba s tlačou (3 037,65€ – 76,46%).

**Schôdze:** výbor – 07.02.2015 Nemecká (217,24€ – 19,90%), 22.05.2015 Nemecká spojená s chovným zvodom 23.05.2015 (513,08€ – 46,99%), 15.08.2015 Štefanová spojená so stretnutím s výborom Českého KCHB (361,56€ – 33,11%).

**Chovateľské:** centrálné vyhodnotenie RTG DBK (830,00€ – 10,24%), poštovné poradcov chovov (349,90€ – 4,32%), cestovné na kontrolu vrhov, chovných jedincov a rozhodcom na chovné zvody (349,32€ – 4,31%), Cena Dr. Duchaja (35,26€ – 0,44%), tlačivá na vystavenie odporúčaní na párenie (38,40€ – 0,47%), DNA – test (6 502,76€ – 80,22%).

Vyhodnotených a fakturovaných posudkov bolo pre 185 jedincov. Pričom 26 posudkov vo výške 912,25€ hradili náklady majiteľa – je to uvedené v príjmovej časti. Klub hradil 159 posudkov v celkovej výške 5 588,85€.

**XXXII. r. Skúšok farbiarov o Pohár SPZ:** cestovné s ubytovaním spojené so zasadnutím výboru (3 012,13€ – 83,25%), vydanie propozícií – sadzba s tlačou (257,04€ – 7,10%), vecné ceny (228,00€ – 6,30%), materiál (121,30€ – 3,35%).

**Výcvik:** celoštátny kurz Vodič farbiara v Osrbli spojený so zasadnutím výboru (561,64€ – 34,89%).

**Regionálne skúšky farbiarov:** Výbor na svojom zasadnutí odsúhlasil dotáciu na Regionálne skúšky farbiarov vo výške 300€ na jednu skúšku po predložení prvotných dokladov. V tomto roku sa konali dve a to: IV. ročník Skúšok farbiarov o cenu Honta a Hrona a VII. ročník Skúšok farbiarov o Spišský pohár. Vojenské lesy a majetky SR š.p., závod Pliešovce prispeli na cenu Honta a Hrona sumou 200€.

**ISHV:** poplatok do Medzinárodného spolku farbiarov ISHV (450,00€ – 40,43%), cestovné na poradu poradcov chovov a výcvikárov členských krajín ISHV v Nemecku (1 238,68€ – 59,57%)

## PRÍSPEVKY:

Druh príjmu	Skutočnosť	%
Členské	6 611,00 €	28,13
Chovateľské		
- chov BF	2 688,00 €	11,44
- chov HF	342,00 €	1,46
- export BF	7 645,00 €	32,55
- export HF	1 082,00 €	4,60
- RTG DBK	830,00 €	3,53
- chovný zvod	740,00 €	3,15
- klubová výstava	161,70 €	0,69
- DNA	912,25 €	3,88
Materiál – Spravodaj 20 ks	70,00 €	0,30
- klubové odznaky 213 ks	426,00 €	1,81
- farbiarske odznaky 50 ks	50,00 €	0,21
- kniha 50 rokov KCHF 10 ks	70,00 €	0,30
Dotácia SPZ na činnosť klubu	600,00 €	2,55
Dotácia SPZ na Skúšky farbiarov		
o Pohár SPZ	800,00 €	3,40
Sponzorské na cenu Honta a Hrona	200,00 €	0,85
Úroky vo VÚB banke	0,83 €	-
Kreditné úroky v OTP banke		
od 1.1. do 5.3.2015	55,25 €	0,24
Kreditné úroky v OTP banke		
od 6.3. do 31.12.2015	213,43 €	0,91
<b>P r í j m y s p o l u</b>	<b>23 497,46 €</b>	<b>100 %</b>

**Príjmová časť:** je tvorená hlavne členskými príspevkami (28,13%), chovateľskými príspevkami (50,05%) [krytie a šteňatá (12,90%), export (37,15%), RTG DBK, chovný zvod, klubová výstava a platba za DNA (11,25%)] a ostatné príjmy – predaj materiálu, dotácie, sponzorské a úroky (21,82%).

Veľa členov využíva možnosť predplatiť si členský poplatok aj na ďalšie roky, čo je veľké plus pri úspore poštovného a času potrebného na výzvu členského. Každý rok využívajúc zaslanie Spravodaja prikladám tým členom, ktorým končí členstvo v klube k 31.12., výzvu

k úhrade členského poplatku s poštovou poukážkou. Členské ako aj všetky ostatné platby (zápisné, za párenie, za odchované šteniatka a za export vyvezeného jedinca) sa môžu uhradiť aj internet bankingom na účet klubu (v žiadnom prípade nie vklad v hotovosti!) Aj napriek tomuto upozorneniu sa aj v roku 2015 našli členovia, ktorí toto nerešpektovali a platbu previedli v hotovosti. Banka si za túto operáciu sťahuje z účtu poplatok 1,30€, takže v skutočnosti o túto sumu menej zaplatili za daný úkon. Túto sumu museli doplatiť!

No aj napriek tejto skutočnosti musím konštatovať, že si 120 členov neuhradilo členský poplatok do 31.1.2016 resp. do uzávierky Spravodaja – ročenky 2016. A tak sa s nimi hoci neradi, ale musíme rozlúčiť (sú uverejnení v zozname vyškrtnutých členov). V prípade ďalšieho zotrvania v klube musia takíto členovia zaslať novú prihlášku a uhradiť aj zápisný poplatok vo výške 2€ mimo členského poplatku. Zvlášť je to zarážajúce, že je medzi nimi veľa členov, ktorí sú majiteľmi chovných jedincov (psov a súk), ktorí si už vyžiadali odporúčanie na párenie, ale členský poplatok na rok 2016 nemajú uhradený. Takže v prípade vystavenia Odporúčania na párenie, za krytia a za odchované šteniatka ako aj vývozné poplatky budú musieť uhradiť ako nečlenovia klubu. Uvedené poplatky sú uvedené na internetovej stránke klubu v Oznamoch pod hlavičkou Klubové poplatky.

Narastá počet členov, ktorí využívajú možnosť platieb Internet bankingom, čo je pozitívny trend. Zo 756 platieb bolo Internet bankingom realizovaných 295 platieb, čo je 39,02% (členské z 377 platieb 154 – 40,85%), (chovateľské z 200 platieb 37 – 18,50%), (export zo 184 platieb 104 – 56,52%). Výsledky vyhodnotenia RTG DBK boli zasielané dobierkou. Odpredaj odznakov, kníh, samolepiek s hlavou farbiara, zvrtilíkov, obojkov, krátkych a dlhých kožených remeňov boli realizované buď v hotovosti na rôznych akciách Klubu alebo boli zasielané poštou – dobierkou.

Pri platbe poplatkov Internet bankingom sa stáva, že platba je zrealizovaná z vlastníka účtu, ktorý nie je členom klubu, pričom v doplňujúcich údajoch k platbe nie je nič uvedené, žiaden účel platby! Alebo miesto svojho mena je uvedené meno psa, suky, členský príspevok do klubu, export, párenie, poplatok za šteniatka a podobný údaj, z ktorého sa nedá vôbec zistiť, kto danú platbu zrealizoval. Takéto platby vraciam s poznámkou Platca neznámy. Opakovane platcov žiadam, aby ste v správe pre prijímateľa uvádzali meno a priezvisko a za čo platíte.

Na klubovej internetovej stránke v časti Oznamy je popis, ako postupovať pri platbe Internet bankingom, aby daná platba a jej účel boli správne pripísané danému platcovi a účelu, za ktorý zaplatil.

Tak ako po roky minulé aj v roku 2015 výbor zabezpečil výrobu farbiarskych pomôcok – zvrtlíkov, obojkov na bavorských a hanoverských farbiarov, dlhé kožené vodiace remene v kuse cca 7,5 dlhé, krátke remene cez plece. V priebehu roka boli vyrobené nové klubové odznaky v počte 1 000ks, ktoré sa predávali na rôznych klubových akciách.

Aj v roku 2016 si propagačný materiál (klubové a farbiarske odznaky, samolepky s hlavou BF a BF + HF), výcvikové pomôcky i knihu – kroniku k 50 výročiu založenia klubu – 50 rokov Klubu chovateľov farbiarov budú môcť záujemcovia objednať u ekonóma klubu. Na slávnostnej večeri Skúšok farbiarov o Pohár SPZ boli odovzdané kroniky klubu k 50.výročiu založenia klubu siedmim organizátorom a sponzorom ako znak podakovania za ich prínos.

U ekonóma klubu si členovia môžu ďalej objednať knihu: Půlstoletí s barváři a DVD barváři.

Klub k 31.12.2015 má na zásobách materiál v hodnote 2 368,02 €, ktorý pozostáva:

Klubové odznaky:	787 ks	641,63 €
Farbiarske odznaky:	385 ks	242,55 €
Kniha 50 rokov KCHF:	29 ks	180,96 €
Dataprojektor:	1 ks	647,81 €
Označenie rozhodcu:	1 ks	2,00 €
Geometrické kliešte:	2 ks	6,16 €
Snímač čipov:	2 ks	433,16 €
Zálohový pevný disk:	1 ks	112,95 €
Zástavy	12 ks	100,80 €

**S p o l u**

**2 368,02 €**





O hodnotení celkovej bilancie hospodárenia veľmi výrečne hovoria nasledujúce údaje:

	<b>Pokladňa</b>	<b>Účet</b>	<b>Spolu</b>
Stav k 01.01.2015	231,31 €	12 722,19 €	12 953,50 €
Stav k 31.12.2015	350,02 €	7 603,92 €	7 953,94 €
Stav v OTP banke			
k 01.01.2015	–	–	15 558,47 €
Vklad na účet v OTP banke			
dňa 04.03.2015	–	–	5 000,00 €
Stav v OTP banke k 06.03.2015			
s kreditným úrokom	–	–	20 613,72 €
OTB banka – kreditný úrok			
od 06.03. do 31.12.	–	–	213,43 €
Stav v OTP banke k 31.12.2015	–	–	20 827,15 €
<b>Celkový stav k 31.12.2015</b>			<b>28 781,09 €</b>
Stav k 1.1.2015			+28 511,97 €
Príjmy			+23 497,46 €
Výdaje			–23 228,34 €
Stav k 31.12.2015			+28 781,09 €
Členské predplatené na ďalšie roky			–19 792,00 €
<b>Skutočný stav k 31.12.2015</b>			<b>+8 989,09 €</b>

*Ing. Ladislav Druska*  
*ekonóm KCHF*

**S P O N Z O R I**

Klub chovateľov farbiarov sa obracia na solventných členov, ktorí môžu klub či už finančne alebo materiálovo podporiť, aby finančnú čiastku poukázali na účet KCHF vo VÚB a.s. číslo účtu: **SK36 0200 0000 0027 7672 2851**  
alebo

**POŠTOVÝM POUKAZOM NA ADRESU 2. trieda PODAJ:  
Ing. Ladislav Druska, Tyršovo nábrežie 10, 040 01 Košice**

*Akákoľvek finančná čiastka je pre Klub chovateľov farbiarov vítaná.  
Darcov zverejňujeme v Spravodaji. **Ďakujeme!***

# VÝCVIKOVÝ ROK 2015

V Klubovom Spravodaji 2013 som podrobne popísal chyby, ktorých sa rozhodcovia dopúšťajú pri posudzovaní a tiež pri vypisovaní tlačív zo skúšok – prihlášok na skúšky, tabuliek a tiež prehľadu výsledkov skúšok PF. Niektorí si to vzali k srdcu, ale sú aj takí, ktorí napriek upozorneniu naďalej nedôsledne posudzujú a vypisujú tlačivá.

S poľutovaním musím konštatovať, že naďalej pretrváva nedôsledné vyplňovanie všetkých tlačív ako zo strany rozhodcov, tak aj zo strany vodičov, až na výnimky. Rozhodcovia si musia v prvom rade uvedomiť, že to je doklad o pracovnej výkonnosti psa. Slúži ako podklad pre výcvikára a poradcov chovu, a tiež na spracovanie údajov do Spravodaja. Je veľmi obtiažne potrebné údaje spracovať, keďže sú veľmi ťažko čitateľné!

**Predbežné skúšky farbiarov:** Vyhodnotenie som spracoval iba z prehľadov výsledkov skúšok. **V krátkosti popíšem nedostatky, ktoré sa v prehľadoch skúšok vyskytli:** nie je uvedený usporiadateľ, miesto skúšok ani dátum, počet predvedených a prihlásených psov – hlavný rozhodca *Viktor Alexik* (skúšky usporiadala Okresná organizácia SPK v Poprade v Smrekovici dňa 18.10.2015). Nie je uvedený usporiadateľ a miesto skúšok ako ani dátum – hlavná rozhodkyňa *Renáta Schlosserová* (skúšky usporiadala Okresná organizácia SPK v Topolčanoch dňa 24.10.2015). Nie je uvedený počet prihlásených a predvedených psov, ktoré usporiadala Okresná organizácia SPK v Pezinku, kde hlavný rozhodca bol *Ing. Ladislav Šíra*. V piatich prípadoch nie je uvedený počet predvedených psov.

**Individuálne hlavné skúšky farbiarov:** Ak má pes možnosť durieť a stavať zver, nehodnotí sa známku hlásenie zastrelenej zveri, resp. oznamovanie zastrelenej zveri, ak taká skutočnosť nastala, ale táto sa vyznačí na zadnú stranu rozhodcovskej tabuľky – záznamy rozhodcu v popise práce (hlásenie, resp. oznamovanie zastrelenej zveri). Tejto chyby sa dopustili rozhodcovia aj napriek tomu, že o tomto bolo dost popísané v Spravodaji 2013, a tiež sa to vysvetľovalo na školení rozhodcov vo Východnej v roku 2013. **Konkrétne prípady:** Opakovane bol na to už upozornený pán rozhodca *Karabel Peter ml.* (IHF z 26.9.2011) – IHF z 8.1.2015, *Rapaič Rajmund* – IHF z 27.1.2015 a *Ing. Kovalčík Vojtech* – IHF z 2.2.2015. Rozhodca *Lukáš Jančovič* dňa 5.1.2015 hodnotil na IHF skúške suku známkami, ktoré ju zaradovali do I.ceny, ale zaradil ju do II.ceny v rozhodcovskej tabuľke, aj na prihláške na skúšku. V prehľade IHF skúšky je už správny údaj.

*Ing. Ladislav Druska*

# PREHLAD PREDBEŽNÝCH SKÚŠOK FARBIAROV V ROKU 2015

Por. čís.	Miesto konania	Termín konania	Hlavný rozhodca	Počet psov	BF	HF	AF	SK	AJD	ŠD	TD	I. cena	II. cena	III. Spolu cena	Ne-uspel	Úspešnosť	
1	Krupina - Senohrad	12.9.2015	Mihálik Jozef	7	3	1	1		1	1				4	4	3	57%
2	Mýjava a Senica	13.9.2015	Mikloš Pavol	9	4	1		4				1	4	2	7	2	78%
3	Topoľčany - Oponice	19.9.2015	Pučík Tibor	5	2	1		2					1	4	5	0	100%
4	Michalovce	27.9.2015	Jevčák Jaroslav	9				1			8	2	5	2	9	0	100%
5	Lučenec	3.10.2015	Zoka	7	1			6						3	3	4	43%
6	Zvolen	3.10.2015	Slúka Daniel	6	5					1			3		3	3	50%
7	Rimavská Sobota	3.10.2015	Pitoňák Ľudovít	8	4	2	1	1				2	1	3	6	2	75%
8	Previdza	3.10.2015	Rapač Rajmund	9	9							8	1		9	0	100%
9	Humenné - Zboj	4.10.2015	Jevčák Jaroslav	9	3			2		1	3	2	3	4	9	0	100%
10	KCHTD - Draňov	10.10.2015	Kaňuch Miroslav	7							7	3	4		7	0	100%
11	Bardejov	10.10.2015	Pilát Ján	9	3	1		3	2			1	5	2	8	1	89%
12	KCHSK - Lučky	10.10.2015	Homola František	8				7		1		3	2	3	8	0	100%
13	Žilina	11.10.2015	Gešvandtner Tibor	9	6	2			1			4		1	5	4	55%
14	Gelnica	11.10.2015	Jurský Jaroslav	5	4			1				3	2		5	0	100%

Por. čís.	Miesto konania	Termín konania	Hlavný rozhodca	Počet psov	BF	HF	AF	SK	AJD	ŠD	TD	I. cena	II. cena	III. Spolu cena	Ne-uspel	Úspešnosť	
15	Ružomberok	11.10.2015	Krajčí Milan	9	9							5	4		9	0	100%
16	Čadca	11.10.2015	Maruščák Ján	8	6			2					1	2	3	5	38%
17	Svidník	17.10.2015	Chpčák Dušan	9	3			5			1	1	3	4	8	1	89%
18	Veľký Krtíš	17.10.2015	Mejško Ján	8	5			3				2	1	2	5	3	63%
19	Partizánske	17.10.2015	Schlosserová Renata	9	3	2		1	3			1	1	4	6	3	67%
20	Špišská Nová Ves	18.10.2015	Pilát Ján	7	2	2		3				1	3	1	5	2	71%
21	Poprad	18.10.2015	Alexik Viktor	10	8			1	1			4	1	5	10	0	100%
22	Liptovský Mikuláš	18.10.2015	Homola František	7	6			1				3	2	1	6	1	86%
23	Vranov nad Topľou	18.10.2015	Mikláš Pavol	9	5	2		2				2	6	1	9	0	100%
24	Považská Bystrica	18.10.2015	Vrífk František	9	6			1	2			3	2	2	7	2	78%
25	Topoľčany	24.10.2015	Schlosserová Renata	9	6			2			1	4	2	3	9	0	100%
26	Martin	24.10.2015	Urban Ján	9	6	1			2			4	2	2	8	1	89%
27	Ilava	24.10.2015	Sirotný Marek	8	5			1	1	1			1	5	6	2	75%
28	Humenné	24.10.2015	Kaňuch Miroslav	9	2	1		2	1	2	1		2	6	8	1	89%
29	Malacky	24.10.2015	Luknár Albin	5	3	1		1				3		2	5	0	100%



## UMIESTNENIE JEDNOTLIVÝCH PLEMIEN NA PF V ROKU 2015

Plemeno		I. c.	II. c.	III. c.	Neuspelo	Spolu
BF	počet	73	61	40	27	201
	%	20,05	16,76	11	7,42	55,23%
HF	počet	5	10	3	11	29
	%	1,37	2,75	0,82	3,02	7,96%
AF	počet	0	0	1	1	2
	%	0,00	0,00	0,27	0,27	0,54%
SK	počet	12	20	30	16	78
	%	3,30	5,50	8,24	4,41	21,45%
AJD	počet	1	5	10	5	21
	%	0,28	1,37	2,75	1,37	5,77%
ŠD	počet	0	2	5	1	8
	%	0,00	0,55	1,37	0,27	2,19%
TD	počet	7	12	5	1	25
	%	1,92	3,30	1,37	0,27	6,86%
Spolu	počet	<b>98</b>	<b>110</b>	<b>94</b>	<b>62</b>	<b>364</b>
	%	<b>26,92</b>	<b>30,23</b>	<b>25,82</b>	<b>17,03</b>	<b>100%</b>

## UMIESTNENIE JEDNOTLIVÝCH PLEMIEN PODĽA POHLAVIA NA IHF V ROKU 2015

Plemeno		I. c.	II. c.	III. c.	Spolu
BF pes	počet	20	9	2	31
	%	25	11,25	2,5	38,75
BF suka	počet	27	13	4	44
	%	33,75	16,25	5	55
HF pes	počet	1	–	–	1
	%	1,25	–	–	1,25
HF suka	počet	2	2	–	4
		2,50	2,50	–	5,00
Spolu	počet	<b>50</b>	<b>24</b>	<b>6</b>	<b>80</b>
	%	<b>62,50</b>	<b>30,00</b>	<b>7,50</b>	<b>100,00</b>

# PREHLAD INDIVIDUÁLNYCH HLAVNÝCH SKÚŠOK v roku 2015

P. č.	Dátum konania	Meno psa		Ple meno	Majiteľ		Hodnotené disciplíny							Body	Cena	Rozhodca	
		dátum narodenia, SPKP	dátum narodenia, SPKP		Vodčič	Vodčič	1	2	3	4	5	6	7				
1.	2.1.2015		<b>DRAGO</b> z Babinej hory 2.5.2013, SPKP 10730	BF		Jozef Osvald, Hniezdne Jozef Osvald, Hniezdne		4	3	2			3	4	228	II.c	Karol Smrek
2.	3.1.2015		<b>GENA</b> z Levočskej doliny 12.4.2013, SPKP 10685	BF		Alojz Slodčák, Spiš. Belá Alojz Slodčák, Spiš. Belá		4	3	3			4	4	244	I.c	Milan Ilaš
3.	5.1.2015		<b>KARI</b> Šípová skala 4.5.2012, SPKP 10306	BF		Ing. Rudolf Svrček Ing. Rudolf Svrček		4	3	4			4	4	254	I.c	Lukáš Jančovič
4.	6.1.2015		<b>GURO</b> z Levočskej doliny 12.4.2013, SPKP 10682	BF		Ján Zavacký, Miková Michal Darivčák, Havaj		3					3	3	138	III.c	Miloš Mišenko
5.	7.1.2015		<b>IRMA</b> Minas Ithilien 11.5.2010, SPKP 848	HF		Viktor Chromý Viktor Chromý		3	3	4			4	4	224	II.c	Miroslav Kaňuch
6.	7.1.2015		<b>ERA</b> Genéza 27.5.2012, SPKP 10420	BF		Ing. Peter Chrust Ing. Peter Chrust		4	4	4			4	4	264	I.c	Branislav Porubčanský
7.	8.1.2015		<b>CRASH</b> spod Malenice 28.5.2013, SPKP 10885	BF		Ján Mamis, Prečín Ján Mamis, Prečín		3	3	2			4	4	204	II.c	Bc. Miroslav Kardoš
8.	8.1.2015		<b>CEDRA</b> z Petrovskej doliny 14.7.2012, SPKP 10490	BF		Jaroslav Kramár Jaroslav Kramár		4	3	4	3		4	4	284	I.c	Peter Karabel ml
9.	8.1.2015		<b>HOLY</b> Baškin dvor 12.7.2013, SPKP 10919	BF		Jozef Bullo, Čereňany Jozef Bullo, Čereňany		4	4	4			4	4	264	I.c	Bc. Miroslav Kardoš

P. č.	Dátum konania	Meno psa		Ple- meno	Majiteľ		Hodnotené disciplíny							Body	Cena	Rozhodca		
		dátum narodenia, SPKP			Vodič		1	2	3	4	5	6	7					
10.	9.1.2015	COSTA Crazy paws		BF	Jozef Beluš			4	2	3				4	3	224	Il.c	Miloš Mišenko
		19.4.2013, SPKP 10728			Ing. František Dvorový													
11.	9.1.2015	BETKA z Petrovskej doliny		BF	Anton Krúpa, Tvrdošín			4	3	4				4	4	254	I.c	Ján Briák
		26.3.2011, SPKP 9865			Anton Krúpa, Tvrdošín													
12.	10.1.2015	ASTRA Kriáľová hoľa		BF	Ing. Vladimír Hlinka, Muráň			4	4	3				4	4	254	I.c	Ing. Vojtech Kovalčík
		7.1.2013, SPKP 10557			Ing. Vladimír Hlinka, Muráň													
13.	10.1.2015	JENNY Jazviny		BF	Ing. Štefan Oľšavský			3	2	3				4	3	194	Il.c	Ing. Ján Piliát
		23.4.2011, SPKP 9935			Ing. Štefan Oľšavský													
14.	10.1.2015	IRO Vrátna dolina		BF	Ing. Slavomír Kerestés			4	3	4				4	4	254	I.c	Ing. Pavol Soták
		9.7.2013, SPKP 10872			Ing. Slavomír Kerestés													
15.	13.1.2015	ZITA spod Glazu		BF	MVDr. Andrej Šatúra			3	1	1				3	3	168	III.c	Ing. Vladimír Hlinka
		25.3.2011, SPKP 9860			MVDr. Andrej Šatúra													
16.	13.1.2015	EIMY z Titrubeckého poľesí		HF	Dušan Gróf			4	2	4				4	4	244	Il.c	B. Porubčanský
		16.4.2011, SPKP 933			Dušan Gróf													
17.	14.1.2015	CEDRA Varšanská		BF	Štefan Bučko, Cribov			4			3			3	4	208	Il.c	Miloš Mišenko
		28.4.2007, SPKP 8610			Michal Darivčák, Havaj													
18.	15.1.2015	NUITA Minas Ithilien		HF	Štefan Tóth			4	3	3				4	4	244	I.c	Miroslav Bariak
		14.5.2013, SPKP 1005			Štefan Tóth													
19.	16.1.2015	CHÁN Vrátna dolina		BF	PZ Bodva			4	3	3				4	4	244	I.c	Ing. Pavol Soták
		31.3.2013, SPKP 10668			Július Kóteles													



20.	16.1.2015	CHARKO Kráľovská studnička 16.7.2011, SPKP 10086	BF	Jozef Ondriák, Vitanová Jozef Ondriák, Vitanová	4	3	4	4	4	4	254	I.c	Ján Surma
21.	20.1.2015	ELZA z Lupčianskej doliny 4.6.2010, SPKP 9702	BF	Ing. Matej Ondrejka Ing. Matej Ondrejka	4				4	4	184	II.c	Jozef Čendula
22.	22.1.2015	IRIA Vrátna dolina 9.7.2013, SPKP 10880	BF	MVDr. Ján Čuríik MVDr. Ján Čuríik	4	3	3		4	4	244	I.c	Ing. Pavol Soták
23.	24.1.2015	GORDON Jakubiansky potok 9.8.2013, SPKP 10961	BF	Ing. Milán Rybovič Ing. Milán Rybovič	4	3	3		4	4	244	I.c	Viktor Alexík
24.	24.1.2015	CAREN z Mihálikovho dvora 8.3.2012, SPKP 10236	BF	MVDr. Rastislav Sliáďi MVDr. Rastislav Sliáďi	4	3	3		4	4	244	I.c	Jozef Mihálik
25.	25.1.2015	ENY Genéza 27.5.2012, SPKP 10419	BF	Júlia Polóniová Marian Polóni	4	4	4		4	4	264	I.c	Ing. Milán Krajčí
26.	25.1.2015	BORA od Ždiarskej vidly 5.3.2011, SPKP 896	HF	Eduard Kriššák Eduard Kriššák	4	3	3		3	4	238	I.c	Ing. Ján Piliát
27.	26.1.2015	GABI Vrátna dolina 9.7.2012, SPKP 10474	BF	Ing. Ján Baľa Ing. Slavomír Kerestés	2			1	3	3	118	III.c	Ing. Pavol Soták
28.	27.1.2015	AURA zo Seleckej doliny 31.8.2013, SPKP 10976	BF	Ján Flamík Miroslav Macák	4	2	4	4		4	284	II.c	Raimund Rapatič
29.	27.1.2015	CVIK Krompachy Plejsy 11.3.2013, SPKP 10617	BF	Ing. Zoltán Kovács Ing. Zoltán Kovács	4				4	4	184	III.c	Ing. Ladislav Druška
30.	28.1.2015	KIKI Jazviny 4.6.2012, SPKP 10373	BF	Zdeno Čierny Zdeno Čierny	4	3	4		4	4	254	I.c	Tibor Púčík

P. č.	Dátum konania	Meno psa		Ple- meno	Majiteľ		Hodnotený disciplíny							Body	Cena	Rozhodca		
		dátum narodenia, SPKP	IZA z Podbrezovej		Vodič		1	2	3	4	5	6	7					
31.	29.1.2015		IZA z Podbrezovej	BF		Ing. Jozef Mintál		4					3	4	4	214	II.c	Ján Vráb
			10.3.2012, SPKP 10199			Ing. Jozef Mintál												
32.	30.1.2015		ARISA zo Seleckej doliny	BF		Ivan Hornáček		4	2	4				4	4	244	II.c	Tibor Púčik
			31.8.2013, SPKP 10975			Ivan Hornáček												
33.	30.1.2015		FAUST spod Hradnej veže	BF		Stanislav Sleboda		3	3	3				4	4	214	II.c	Ing. Ján Piliát
			13.5.2012, SPKP 10298			Ing. Michal Berežný												
34.	2.2.2015		VEŽIR Devana	BF		Ing. Marcel Lehocký		3	3	4	4			4	4	264	II.c	Ing. Vojtech Kovalčík
			19.3.2012, SPKP 10237			Ing. Marcel Lehocký												
35.	14.2.2015		FAMMA Vatrová	BF		Jozef Svátek		3						4	4	154	III.c	Jozef Čendula
			14.6.2011, SPKP 10074			Jozef Svátek												
36.	15.2.2015		AŠA Ráztocká hoľa	BF		Róbert Puček		4	4	4				4	4	264	I.c	Marek Sirotný
			25.4.2012, SPKP 10271			Róbert Puček												
37.	16.2.2015		FATRA z Púčikovo dvora	BF		Slavomír Kocik, Kamienka		2						2	3	102	III.c	Miroslav Fako
			1.1.2012, SPKP 10127			Slavomír Kocik, Kamienka												
38.	16.9.2015		CARMEN Jelenia obora Orava	BF		Jaroslav Mendel		3	3	4				4	4	224	II.c	Bc. Miroslav Kardoš
			16.7.2011, SPKP 10110			Jaroslav Mendel												
39.	17.9.2015		ARON Karpátia Lindembach	BF		Mgr. Jozef Hupka		4	3	3				4	4	244	I.c	František Bílik
			10.8.2012, SPKP 10498			Mgr. Jozef Hupka												
40.	7.10.2015		CHEISA Kráľovská studňa	BF		Lubomír Húska		3	2	2						172	II.c	Ing. Daniel Sláika
			16.7.2011, SPKP 10089			Lubomír Húska												

41.	10.10.15	<b>KARO</b> spod Šibeničnej hony 1.5.2012, SPKP 10281	BF	Michal Vorobel Michal Vorobel	4	3	3				3	4	238	I.c	Karol Smeek
42.	22.10.15	<b>MAX</b> zo Zeleňého domu 14.4.2014, SPKP 1019	HF	Vladimír Rokyta Vladimír Rokyta	4	3	4				3	4	248	I.c	Ján Pankúch st.
43.	23.10.15	<b>CIT</b> z Kupecké stezky 16.2.2012, SPKP 11543	BF	Marián Zábajník Marián Zábajník	4	3	3				4	4	244	I.c	Tibor Púčik
44.	23.10.15	<b>GAJA</b> z Chováta 6.6.2013, SPKP 10804	BF	Lubomír Špiigel Lubomír Špiigel	4	2	3				2	3	212	II.c	Ján Pankúch st.
45.	25.10.15	<b>CINTA</b> Slúkov dvor 17.6.2012, SPKP 10435	BF	Miroslav Slúka Miroslav Slúka	4	4	4				4	4	264	I.c	Jozef Mihálik
46.	28.10.15	<b>CASSIE</b> Crazy paws 19.4.2013, SPKP 10723	BF	Mgr. I. Čemanová-Kisková Ing. Bystriák Kiska	4	3	3				3	4	238	I.c	Igor Valent
47.	28.10.15	<b>CIRO</b> Dedov dvor 28.4.2013, SPKP 10748	BF	Miroslav Štefánik Miroslav Štefánik	4	3	3				4	4	244	I.c	Aleš Suchý
48.	28.10.15	<b>IZA</b> Vrátna dolina 9.7.2013, SPKP 10877	BF	Branislav Porubčanský Branislav Porubčanský	4	4	4				4	4	264	I.c	Mgr. Ján Manuščák
49.	29.10.15	<b>BLESK</b> z Kamennej lúky 26.4.2013, SPKP 10775	BF	Mgr. Jaroslav Hrivňák Mgr. Jaroslav Hrivňák	4	3	4				4	4	254	I.c	Dušan Chapčák
50.	29.10.15	<b>OJA</b> z Lubochianskej doliny 2.2.2012, SPKP 10148	BF	Ing. Pavol Kráľ Ing. Pavol Kráľ	4	4	4				4	4	264	I.c	Ing. Vojtech Kovalčík
51.	1.11.2015	<b>ENY</b> z Púčikovo dvora 7.5.2011, SPKP 9929	BF	Oliver Knechta Oliver Knechta	3	3	3				4	3	204	II.c	Ing. Ján Pilát

P. č.	Dátum konania	Meno psa		Ple- meno	Majiteľ		Hodnotené disciplíny							Cena	Rozhodca		
		dátum narodenia, SPKP	BF		Vodčič		1	2	3	4	5	6	7				
52.	12.11.15	ASTA z Magdanca 15.2.2013, SPKP 10565	BF	Ing. Štefan Oľšavský Pavol Tomala			4	3	4			4	4		254	I.c	Aleš Suchý
53.	12.11.15	DASHA Šibeničná 17.3.2014, SPKP 11082	BF	Zuzana Fedorová Pavol Fedor			4	3	4			4	4		254	I.c	Bc. Miroslav Kardoš
54.	15.11.15	BORO zo Zádielskej doliny 29.5.2011, SPKP 10044	BF	Ing. Jaroslav Parnahaj Ing. Jaroslav Parnahaj			3	2	2			4	3		184	II.c	Ing. Ladislav Druška
55.	16.11.15	ČESY zo Štefanova 27.6.2013, SPKP 10903	BF	Peter Kirschbaum Peter Kirschbaum			4	4	4			4	4		264	I.c	Jozef Bullo
56.	21.11.15	AGO zo Šarlotinho dvora 22.4.2014, SPKP 11099	BF	BC. Pavol Tomala BC. Pavol Tomala			4	3	3			4	4		244	I.c	František Špirko
57.	25.11.15	DARK z Petrovskej doliny 13.5.2013, SPKP 10737	BF	Pavol Židek Pavol Židek			4	3	3			3	4		238	I.c	Pavol Mikloš
58.	26.11.15	CIRO z Kežmarskej cesty 26.2.2014, SPKP 11023	BF	Mr. Gajdoš M. Gajdoš			4	3	3			4	4		244	I.c	Igor Valent
59.	27.11.15	DYK z Mihalikovho dvora 19.3.2013, SPKP 10658	BF	Jaroslav Hudáč, Šuňava Jaroslav Hudáč, Šuňava			4	3	3			3	4		254	I.c	Jozef Hapčo
60.	29.11.15	ANDY Raztocká hola 25.4.2012, SPKP 10269	BF	Radoslav Tomašovič Radoslav Tomašovič			3	3	3			3	3		198	II.c	Jozef Mihalík
61.	29.11.15	URŠULA z Lubochnianskej doliny 3.5.2014, SPKP 11170	BF	František Vrlík František Vrlík			4	3	3			4	4		244	I.c	Ján Surma

62.	29.11.15	<b>GABEN</b> Sil-Mat 24.4.2014, SPKP 11161	BF	Dušan Smieek Dušan Smieek	4	4	4	4	4	4	264	I.c	Jozef Čendula
63.	30.11.15	<b>IDA</b> spod Šibla 28.3.2012, SPKP 10250	BF	Bohumír Gazda, Oravice Bohumír Gazda, Oravice	4				4	4	184	II.c	Ján Břmák
64.	4.12.2015	<b>FIDO</b> Baškin dvor 24.5.2012, SPKP 10365	BF	MUDr. Zoltán Sidor PhD. MUDr. Zoltán Sidor PhD.	4	3	3		4	4	244	I.c	Ing. Pavol Soják
65.	7.12.2015	<b>CESSY</b> z Kamenej lúky 26.3.2014, SPKP 11089	BF	Tibor Púčik st. Tibor Púčik ml.	4	3	3		4	4	244	I.c	Jozef Bullo
66	13.12.15	<b>BARI</b> Rástočká hoľa 23.3.2014, SPKP 11086	BF	Michal, Vráb, Slov. Pravno Michal, Vráb, Slov. Pravno	4	3	3		4	4	244	I.c	Ján Vráb
67	13.12.15	<b>GASTOR</b> Jakubiánsky potok 9.8.2013, SPKP 10962	BF	Dariučák Michal, Havaj Dariučák Michal, Havaj	3	3	3		3	4	208	II.c	Miloš.Mišenko
68	13.12.15	<b>KURO</b> spod Vlechy 24.3.2013, SPKP 10653	BF	PZ Zverín Dubové Miroslav Baranček	3	4	4		4	4	234	I.c	Peter Karabel ml.
69	15.12.15	<b>HERA</b> z Chorváta 25.2.2014, SPKP 11020	BF	Ing.M. Nagyová, Dužava Ing.M. Nagyová, Dužava	4	4	4		4	4	264	I.c	Ing. V. Kovalčík
70	20.12.15	<b>MAXA</b> od Stanovského 12.6.2013, SPKP 10847	BF	Ing.M.Stanovský, Zvolen Ing.M.Stanovský,Zvolen	4	3	4		3	4	248	I.c	Jozef Gollan
71	20.12.15	<b>DOLLY</b> Sil-Mat 27.3.2011, SPKP 9873	BF	Ján Štefanov, N. Hrabovec Matuš Demeter, Čaklov	4	3	3		3	4	238	I.c	Pavol Mikloš
72	21.12.15	<b>CÉZAR</b> z Petrovskej dolina 14.7.2012, SPKP 10486	BF	Štefan Pavlík, Bytča Štefan Pavlík, Bytča	3			2	4	4	174	II.c	Pavol Mikloš

P. č.	Dátum konania	Meno psa dátum narodenia, SPKP	Ple- meno	Majiteľ		Hodnotené disciplíny							Body	Cena	Rozhodca
						1	2	3	4	5	6	7			
73	22.12.15	MERY od Stanovského 12.6.2013, SPKP 10849	BF	Vodčič Milan Beňo, Zv. Slatina Milan Beňo, Zv. Slatina		4		3			4	4	214	II.c	Jozef Gollan
74	28.1.15	HEROS Čierny vrch 5.6.2014, SPKP 11276	BF	Martin Jánošík, L. Osada Martin Jánošík, L. Osada		4	3	4			3	4	248	I.c	Ervin Neuschl
75	28.12.15	BRETON Svrčník 23.3.2013, SPKP 10626	BF	Miloslav Jankovič, Martin Miloslav Jankovič, Martin		4	4	4			4	4	264	I.c	Peter Karabel ml.
76	28.12.15	KING spod Štíbla 9.4.2013, SPKP 10675	BF	Mgr. Peter Sivčák, Selce Mgr. Peter Sivčák, Selce		4	4	3			4	4	254	I.c	Vladimír Florek
77	29.12.15	BORO Gejdoška 11.5.2014, SPKP 11262	BF	Martin darula, Vinosady Mgr. Jozef Hupka, Sv. Jur		4	3	4			4	4	254	I.c	František Bílík
78	30.12.15	HASAN spod Oblíka 17.6.2013, SPKP 10859	BF	Andrej Gajdoš Andrej Gajdoš		3	3	2			2	3	182	II.c	Ján Orečný
79	31.12.15	BELA z Panskej pažite 22.5.2014, SPKP 11187	BF	Ing. M. Bernáth, V. Straciny Ing. M. Bernáth, V. Straciny		4	4	4			4	4	264	I.c	Jozef Mihálik
80	31.12.15	CIDA Havrania dolina 2.5.2012, SPKP 10321	BF	Michal Bótoš, R. Lesná Ing. T. Píjala, Rajec		4	3	4			4	4	254	I.c	Bc. Miroslav Kardoš

**INFORMÁCIA**  
**o XXXII. ročníku Skúšok farbiarov**  
**O POHÁR SPZ**  
**Zemlínska Šírava-Lúč, penzión Dolina**

**15. 10. 2015 Štvrtok**

- 12:00–16:30 Výbor KCHF, správa pre zasadanie ISHV
- 14:00 Zraz rozhodcov
- 14:30 V Jovse kladenie stôp – vedúci umelých prác  
*p. Vataha* s personálom + rozhodcovia,  
našľapaných 5 stôp na prvý deň skúšok
- 18:00–20:00 Zraz vodičov
- 19:00 porada rozhodcov – hl. rozhodca určil  
rozhodcovské dvojice:  
*Ing. Tomko, Soročina* (posledka s odložením a umelé  
stopy) k nim kooptoval *J. Bulla* na výpomoc  
*Porubčanský, Soták*  
*Hudač, Maruščák*  
*Smrek, Fako*  
*Jurský, Sabol*  
hlavný rozhodca rozdal rozhodcom: vytlačené zázna-  
my rozhodcov, postrelové listy
- 20:30 Losovanie štartových čísel vodičov:
1. *Peter Polák, Pohorelá* – BF FLÓRA spod Oblíka
  2. *Viktor Chromý, Chlmec* – HF IRMA Minas Ithitien
  3. *Ing. Ludovít Pitoňák, Kráľova Lehota* – HF IRA  
od Dlouhého Rybníků
  4. *Igor Valent, Levoča* – BF Brit spod Gurovky
  5. *Slavomír Kocík, Kamienka* – BF FATRA  
z Púčíkovho dvora
  6. *Jozef Mikulaj, Dolný Kubín* – BF EROS Genéza
  7. *Ing. Lubomír Kmeťo, Tekovská Breznica* –  
BF BRITA z Petrovskej doliny
  8. *Róbert Fraňo, Slovenská Lupča* – BF HUGO  
z Liptovských Revúc

## 16. 10. 2015 Piatok

8:00 Slávnostné otvorenie skúšok – trubačmi.

Nastúpení vodiči, rozhodcovia hostia *Ing. Jozef Jursa CSc.*, prezident Slovenskej kynologickej jednoty, *Ing. Marián Konečný*, vedúci odboru poľovníckej kynológie SPK a SPZ.

Usporiadatelia: VJ a mejtky SR š.p. Pliešovce, OZ Kamenica nad Cirochou, zástupca riaditeľa – *Ing. Marián Hojdan*, ved. um. prác – *Ing. Lukáš Vataha*, ved. prác prirodzených – *Ing. Štefan Rak*.  
Predseda OPK Humenné – *Ing. Pavol Zaťko*.

Členovia kynologickej komisie OPK Humenné – predseda *Pavol Jevčák*.

Veterinárna služba: *MVDr. Marián Niemiec* a ďalší.

Otvorenie skúšok s privítaním účastníkov – *Ing. Marián Hojdan*, zástupca riaditeľa OZ.

Veterinárnu kontrolu vykonal *MVDr. Marián Niemiec*.

Hlavný rozhodca: *MVDr. Tibor Želtvay* – predstavenie vodičov a psov. Losovanie – päť umelých stôp a dvoch prirodzených dohľadávok z večera 15.10.:

umelá č.1. *S. Kocík*

umelá č.2. *P. Polák*

umelá č.3. *I. Valent*

umelá č.4. *Ing. L. Kmeťo*

umelá č.5. *V. Chromý*

Prirodzená **dohľadávka č.1** (jelenica, VJ Kamienka)

*Ing. L. Pitoňák* – rozhodcovia *Hudač, Maruščák*.

Prirodzená **dohľadávka č.2** (jelenica, VJ Iľovnica)

*R. Fraňo* – rozhodcovia *Smrek, Fako*.

9:00 Odchod na práce – umelé stopy Správa Jovsa, dohľadávky – Voj. Lesy *Hudač, Maruščák* boli pridelení na výpomoc k umelým stopám – posledku s odložením. Ostatní vodiči a rozhodcovia čakajúc na hlásenia dohľadávok.

14:30 V Jovse – kladenie stôp – vedúci umelých prác *Ing. Vataha* s personálom + rozhodcovia, našľapaných 3 stôp v druhý deň skúšok

19:00 Porada rozhodcov – zhodnotenie prác na umelých stopách – pozri „Výsledková listina“.

Zhodnotenie prác na umelých stopách a posledky s odložením:

150 b. *Kocík* (3 znaky) a *Valent* (1 znak)

145 b. *Polák* (3 znaky)

130 b. *Kmeťo* (1 znak) – rozhodcovia hodnotili túto dvojicu ako najlepšiu – súhra vodiča so psom ako pri posledke, na nástrele,





*Usporiadatelia a hostia pri slávnostnom otvorení skúšok*

aj pri ukončení, kde prvý čas na stope bol niečo cez 10 min a vodič so psom (mal 1 znak) sa žiadal nezapočítať čas a šiel späť hľadať posledný znak na ležovisku, znak nenašiel.

75 b. *Chromý* (2 znaky) – vodič so sukou nedošiel k zveri v časovom limite do 60 min.

**Dohľadávka č. 1** jednoznačne potvrdená, netrafená zdravá zver – overenie nástreľu HF sukou *Ing. Pitoňáka*, po ňom kontrolným psom, sukou *BF J. Mikulaja* – rozhodcovia našli strelu v pníku (strelec jelenicu podstrelil).

**Dohľadávka č. 2** vodič s rozhodcami prešli po stope s veľmi malým množstvom farby, psa dvakrát vypustili, avšak pes podľa JPS jelenicu nezadržal, prešli 2900 m a pes 3500 m, podľa rozhodcov predpokladaný ľahký svalový štraich.

20:45 Nahlásenie 4 postrelových prác – losovanie:

**Dohľadávka č. 3** (Hanušovce – jelenica) vylosoval *L. Kmeťo* – rozhodcovia *Hudač, Maruščák*.

**Dohľadávku č. 4** (Voj. Lesy – diviak) vylosoval *S. Kocík* – rozhodcovia *Porubčanský, Soták*.



*Nastúpení aktéri počas otvorenia skúšok*



*Nastúpení aktéri počas otvorenia skúšok*

**Dohľadávku č.5** (PZ Kamienka – jelenica) vylosoval *I. Valent* – rozhodcovia *Sabol, Jurský*.

**Dohľadávku č.6** (VL Kamienka – jelenica) vylosoval *P. Polák* – rozhodcovia *Smrek, Fako*.

## 17. 10. 2015 Sobota

celodenný dážď

- 8:00 Nástup vodičov a rozhodcov, losovanie troch umelých stôp  
umelá st. č. 6. *J. Mikulaj*  
umelá st. č. 7. *R. Fraňo*  
umelá st. č. 8. *L. Pitoňák*
- 8:20 Odchod na práce podľa vylosovania – na umelé práce k rozhodcovskej dvojici *Soročina–Tomko* bol kooptovaný *Jozef Bulo*.
- 10:00 Nahlásenie dvoch ranných postrelov.
- 11:30 Návrat z prir.dohľadávky č. 3 *L. Kmeťa* – úspešná – zver uhynutá dohľadaná do 400 m.
- 12:30 Po návrate *J. Mikulaja* z umeleje práce bol s rozhodcovskou dvojicou *Hudač – Maruščák* vyslaný na ranný postrel – dohľadávku č. 7 (svetlice – jelenica), ako kontrolný pes s vodičom *L. Kmeťom*.
- 12:50 Návrat z prir. dohľadávky č. 4 *S. Kocíka* – úspešná – zver uhynutá dohľadaná do 400 m.



Spoločné fotenie po úspešnej dohľadávke BF **BRITY** z Petrovskej doliny s vodičom Ing. Lubomírom Kmeťom



*Rozhodcovia Mgr. Ján Maruščák a Jaroslav Hudač s vodičom Igorom Valentom*



*Koróna pred dohľadávkou. Sprava: prezident SKJ Ing. Jozef Jursa*

- 13:15 Po návrate *R. Fraňa* z umeleje práce bol s rozhodcovskou dvojicou *Porubčanský – Soták* vyslaný na ranný postrel – dohľadávku č. 8 (Osadné – jelenica).
- 17:00 Porada rozhodcov zhodnotenie – pozri výsledková listina  
*L. Kmeťo* – **dohľadávka č. 3** v III. c.  
*S. Kocík* – **dohľadávka č. 4** v III. c.  
*I. Valent* – **dohľadávka č. 5** – zver zhasnutá do 70 m dohľadávka nehodnotená.  
*P. Polák* – **dohľadávka č. 6** zver nedohľadaná, vodič vrátil po 250 m suku na nástrel, suka v inom smere, znova ju vrátil a tretíkrát, stopovala v inom smere bez znakov, rozhodcovia v hustom daždi zhodnotili jelenicu za nedohľadateľnú.  
*J. Mikulaj* – **dohľadávka č. 7** zver zhasnutá do 50 m – dohľadávka nehodnotená  
*R. Fraňo* – **dohľadávka č. 8** zver zhasnutá do 50 m – dohľadávka nehodnotená.
- 18:00 Ukončenie XXXII. ročníka skúšok farbiarov o pohár SPZ slávnostný nástup pri výrade (v tme) ohne pre silný dážď nehoreli – *MVDr. T. Želtvay* zhodnotil úroveň a jednotlivé práce, poďakoval rozhodcom, vodičom, usporiadateľom a vyhodnotil poradie – za pomoci trubačov vyhlásil víťaza. *Ing. Marián Hojdan*, zástupca riaditeľa OZ poďakoval všetkým za odvedenú prácu a skúšky uzavrel s odovzdaním štafeta na XXXIII. ročník SF SPZ.
- 19:00 Slávnostná večera. *Ing. L. Druska* – poďakoval usporiadateľom a pripomenul skúšky farbiarov o pohár SPZ spred 20 rokov, keď víťazom sa stal *p. Miroslav Fako*, rovnako pripomenul II. miesto vodiča *Jožka Sabola* z regiónu na MFK v Liptovskom Jáne. *MVDr. Želtvay* – vykonal oficiálne vyhlásenie výsledkov a spolu s *Ing. Druskom* odovzdali diplomy, hodnotné ceny a dary podľa poradia – víťaz obdržal guľovú zbraň, ktorú venoval M-HUNT Čadca, ostané ceny sponzorovali Vojenské lesy a majetky SR š.p. Pliešovce OZ Kamenica n. Cirochou, Poľ. potreby Vysočanský, GVP spol. s r.o. Humenné, Prodrev Slovakia s.r.o., Výchor s.r.o., Viliam Čerhyt, Poľovnícke potreby Hunters, PZ Dolina a *Karol Smrek ml.* (danielí paroh s motívom jeleňa a psa).  
 Po slávnostnej večeri – tanečná zábava.





Peter Polák s BF **FLÓRA**  
spod Oblíka



Viktor Chromý s HF **IRMA**  
Minas Ithilien



Ing. Ludovít Pitoňák s HF **IRA**  
od Dlouheho Rybníků



Igor Valent s BF **BRIT**  
spod Gurovky



*Slavomír Kocík s BF **FATRA**  
z Púčíkovho dvora*



*Jozef Mikula s BF **EROS** Genéza*



*Ing. Lubomír Kmeťo s BF **BRITA**  
z Petrovskej doliny*



*Róbert Fraňo s BF **HUGO**  
z Liptovských Revúc*



*MVDr. Tibor Želtvay a Ing. Ladislav Druska pri odovzdávaní cien*

## **18.10.2015 Nedela**

Po raňajkách rozlúčka a odchod so želaním šťastného návratu domov.







# SPONZORI

## XXXII. ročníka skúšok farbiarov Slovenska

### Zemplínska Šírava: 15. X. – 18. X. 2015



Slovenská  
poľovnícka komora



Slovenský  
poľovnícky zväz

Lesy SR š.p.  
Banská Bystrica  
OZ Sobrance



Vojenské lesy  
a majetky SR š.p.  
Pliešovce



VÝCHOR s. r. o.

Viliam  
ČERHYT

M-Hunt Čadca



Poľovnícke potreby  
Vysočanský



**GVP**

GVP, spol. s. r. o.  
Humenné

Obvodná poľovnícka  
komora Humenné



Prodrev Slovakia s. r. o.



PZ DOLINA

Karol SMREK



3	IRA od Dlouhého Rybníků 16.7.2011, HF	SPKP	známka	4	4	55'	0	60+	0								60	7	
																			943/13
4	Ing. Ludovít Ptoňák Králová Lehota	SPKP	známka	4	4	1'	3	49'	1								130	4	
																			9711
5	FATRA z Půčikovho dvora, 1.1.2012, BF	SPKP	známka	4	4	1'55"	4	10'	3	4	4	4					290	III.	1
6	EROS Genéza, 27.5.2012, BF	SPKP	známka	4	2	9'	0	60+	0								50	8	
																			10414/14
7	BRITA z Petrovskej doliny, 26.3.2011, BF	SPKP	známka	4	4	1'56"	3	38'	1	4	4	4					270	III.	2
8	HUGO z Liptovských Revúc, 30.6.2009, BF	SPKP	známka	3	4	15"	3	55'	1	0							105	5	
																			9384/11

# Z REGIONÁLNYCH SKÚŠOK FARBIAROV

## SKÚŠKY FARBIAROV o CENU HONTU A HRONA IV. ročník

Podľa plánu kynologických podujatí sa v Hrušove v dňoch 01.10. – 04.10.2015 konal IV. ročník Skúšok farbiarov o Cenu Hontu a Hrona. Skúšky organizoval Klub chovateľov farbiarov – spádová oblasť Banskobystrického kraja pod vedením *Jozefa Mihálika*. Na tomto podujatí sa podieľali aj ďalší spoluorganizátori a sponzori: **AGRO-HRON s.r.o., Fitmin, OkO SPZ Veľký Krtíš, OPK Veľký Krtíš, Vojenské lesy a majetky Pliešovce, PZ Kosihovce, PZ Cerovo, PS Hrušov, OcÚ Hrušov, MOVINO Veľký Krtíš, Ing. Marián Bernáth, Zsolt Horváth, HI-Tech elektro Veľký Krtíš, Jozef Baláž, Jozef Mihálik**. Skúšky farbiarov o Cenu Hontu a Hrona sa konali pod záštitou **Slovenskej poľovníckej komory a Slovenského poľovníckeho zväzu**.

Kynologická sekcia Slovenského poľovníckeho zväzu v Bratislave delegovala na skúšky farbiarov o Cenu Hontu a Hrona na návrh výboru klubu týchto rozhodcov:

*Jozef Figula – HR*

*Ladislav Kardhordó Mgr.*

*Ján Meliško*

*Miroslav Bariak*

*Martin Lipták*

*Jozef Mihálik*

*Jozef Golian*

*Jaroslav Hudač*

Na úvodnej porade rozhodcov a organizátorov bolo konštatované, že organizačne skúšky farbiarov o Cenu Hontu a Hrona sú pripravené. Rozhodcovia popoludní založili tri umelo pofarbené stopy. Na večernej porade rozhodcov boli určené rozhodcovské dvojice, ktoré budú posudzovať jednotlivé práce. **Na umelé stopy bola určená rozhodcovská dvojica Ján Meliško, Jozef Mihálik. Na prirodzené stopy rozhodcovská dvojica č.1 Martin Lipták, Mgr. Ladislav Kardhordó, rozhodcovská dvojica č.2 Jozef Golian, Jaroslav Hudač a rozhodcovská dvojica č.3 Jozef Figula, Miroslav Bariak.**



*Ukončenie IV. ročníka skúšok o cenu Hontu a Hrona*



*V strede vodič Jozef Dombai s BF **BJUTY** Svrčník*

Vo večerných hodinách bola nahlásená jedna práca na prirodzenej stope. Na túto prácu bola vylosovaná rozhodcovská dvojica **č.1 Martin Lipták, Mgr. Ladislav Kardhordó**. Na ďalšie práce ako budú nahlásované, boli určené rozhodcovské dvojice v nasledovnom poradí: rozhodcovská dvojica **č.2 Jozef Golian, Jaroslav Hudač** a rozhodcovská dvojica **č.3 Jozef Figula, Miroslav Bariak**.

Po porade rozhodcov bolo prevedené žrebovanie poradia súk:

1. vodič *Štefan Tóth* s HF **NUTA** Minas Ithilien SPKP 1005
2. vodič *Jozef Dombai* z Maďarska s BF **BJUTY** Svrčník SPKP 10236
3. vodič *Mgr. Emil Vrabec* s BF **CARLA** z Mihálikovho dvora SPKP 10232

4. vodič *Slavomír Kocík* s BF **FATRA** z Púčíkovho dvora SPKP 10127
5. vodič *Peter Filip* s BF **DOROTY** z Mihálikovho dvora SPKP 10631

## 02.10.2015 – PRVÝ DEŇ SKÚŠOK O CENU HONTU A HRONA

Hlavný organizátor skúšok *Jozef Mihálik* slávnostne otvoril skúšky. Privítal prítomných účastníkov a predstavil hlavného rozhodcu *Jozefa Figulu*, ktorému odovzdal slovo. Hlavný rozhodca predstavil rozhodcovské dvojice, ktoré boli určené na večernej porade a súťažiacich vodičov s vylosovanými štartovacími číslami. Oboznámil prítomných s organizáciou skúšok a ktoré rozhodcovské dvojice budú posudzovať umelo pofarbenú stopu, poslieдку s odložením a ktoré prirodzenú stopu. Zároveň hlavný rozhodca oznámil prítomným účastníkom, že sa bude skúšať podľa štatútu o Cenu Hontu a Hrona. Pripomenul vodičom, že ak by mali byť hodnotení, musia nájsť znak z ležoviska. Po slávnostnom otvorení bolo uskutočnené žrebovanie jednotlivých prác.

**Prirodzenú stopu č. 1:** vyžreboval vodič *Jozef Dombai* z Maďarska s BF **BJUTY** Svrčník

**Umelú stopu č. 1:** vyžreboval vodič *Slavomír Kocík* s BF **FATRA** z Púčíkovho dvora

**Umelú stopu č. 2:** vyžreboval vodič *Peter Filip* s BF **DOROTY** z Mihálikovho dvora

**Umelú stopu č. 3:** vyžreboval vodič *Štefan Tóth* s HF **NUTA** Minas Ithilien

**Zatiaľ bez práce ostali:** vodič *Mgr. Emil Vrabec* s BF **CARLA** z Mihálikovho dvora a rozhodcovské dvojice č. 2 a č. 3, ktorí boli pripravení nastúpiť v prípade potreby na prirodzenú prácu.

Poslieдку s odložením posudzovala rozhodcovská dvojica č. 3 *Jozef Figula, Miroslav Bariak*. Konštatovali, že farbiare nie sú utvrdené v tejto disciplíne. Iba jedna sučka a to BF **DOROTY** z Mihálikovho dvora absolvovala túto disciplínu na voľno, za čo bola hodnotená známku 4. Druhá sučka HF **NUTA** Minas Ithilien odišla z odloženia ešte predtým ako sa podarilo vodičovi schovať tak, aby ho nevidela, bola hodnotená známku 0. Tretia sučka BF **FATRA** z Púčíkovho dvora odišla z miesta po výstrele, ale neprešla viac ako polovicu dráhy k vodičovi a tak bola hodnotená známku 1.

Nájdenie nástreľu vo štvorci 30×30 m. Všetky tri suky tento deň boli hodnotené známku 4, našli nástreľ do 5 minút. Najdlhšie to trvalo vodičovi *Petrovi Filipovi* s BF **DOROTY** z Mihálikovho dvora, a to 2 min 0 sek.

### **Práca na umelej pofarbenej stope:**

**Stopu č.1** vypracoval vodič *Slavomír Kocík* s BF **FATRA** z Púčíkovho dvora za 42 minút a našiel iba jeden znak z ležoviska. Sučka mala pracovať ako hlásič. Hlásila s dlhšími prestávkami niečo viac ako 5 min, a preto bola hodnotená známkou 2 ako hlásič.

**Stopu č.2** vypracoval vodič *Peter Filip* s BF **DOROTY** z Mihálikovho dvora za 33 minút a našiel tiež iba jeden znak z ležoviska. Táto suka pracovala ako oznamovač, bola hodnotená známkou 3.

**Stopu č.3** vypracoval vodič *Štefan Tóth* s HF **NUTA** Minas Ithilien za 23 minút a našiel taktiež iba jeden znak z ležoviska. Táto suka pracovala ako oznamovač, bola hodnotená známkou 3.

### **Práca na prirodzenej stope:**

**Stopa č.1:** náhodný postrel jeleňa dohľadával vodič *Jozef Dombai* z Maďarska s BF **BJUTY** Svrčník. Postrel bol vykonaný 01.10.2015 o 18:20 hod. Suka bola nasadená na stopu 2.10.2015 o 10:00 hod. Na nástrele sa nenašli žiadne znaky farby iba zápory. Suka tuto prácu nevypracovala a jeleňa nedohľadala ani po opätovných nasadeniach. Suka nedržala stopu a chodila v polkruhu a ani po dvoch hodinách sa nevedeli dostať z nástrele. Po tom ako sa vodič vzdal, jeden z rozhodcov po cca 200m našiel zhasnutého jeleňa. Táto práca bola hodnotená známkou 0.

Popoludní určení rozhodcovia založili ďalšie dve umelo pofarbené stopy.

## **03.10.2015 DRUHÝ DEŇ SKÚŠOK O CENU HONTU A HRONA.**

Hlavný rozhodca musel ešte pred nástupom na losovanie prác v rozhodcovskom zbore urobiť zmeny z organizačných dôvodov. *Ján Meliško* vymenil v tretej skupine prác na prirodzenej stope hlavného rozhodcu *Jozefa Figulu*, a tak hlavný rozhodca posudzoval namiesto *Jána Meliška* umelé stopy.

Pri nástupe v druhý deň skúšok boli nahlásené štyri postrely z okolitých poľovníckych združení, ktoré pri intenzívnom love náhodne poranili zver. Keďže vedeli o našej skúške farbiarov tak nás požiadali o dohľadanie tejto zveri. Po tomto oznámení bolo uskutočnené žrebovanie na jednotlivé práce.

**Prirodzenú stopu č.2** vylosoval vodič *Štefan Tóth* s HF **NUTA** Minas Ithilien

**Prirodzenú stopu č.3** vylosoval vodič *Peter Filip* s BF **DOROTY** z Mihálikovho dvora

**Prirodzenú stopu č.4** vyžreboval vodič *Slavomír Kocík* s BF **FATRA** z Púčíkovho dvora

**Prirodzenú stopu č.5** vyžreboval vodič *Mgr. Emil Vrabc* s BF **CARLA** z Mihálikovho dvora

**Umelú stopu č.4** vyžreboval vodič *Mgr. Emil Vrabc* s BF **CARLA** z Mihálikovho dvora

**Umelú stopu č.5** vyžreboval vodič *Jozef Dombai* z Maďarska s BF **BJUTY** Svrčník

**Posledka s odložením:** Aj druhý deň skúšok ukázal, že farbiare v disciplíne posledka s odložením nie sú utvrdené.

Nájdenie nástreľu vo štvorci 30 x 30m. Suka BF **CARLA** z Mihálikovho dvora vodič *Mgr. Emil Vrabc* nástreľ našla za 2 min 20 sek – hodnotená známkou 4. Suka BF **BJUTY** Svrčník vodič *Jozef Dombai* nástreľ našla za 8 min 10 sek – hodnotená známkou 2.

#### **Práca na umelej poľarbenej stope:**

**Stopu č.4** vypracoval vodič *Mgr. Emil Vrabc* s BF **CARLA** z Mihálikovho dvora za 15 min. a našiel iba jeden znak z ležoviska. Táto suka pracovala ako oznamovač, bola hodnotená známkou 4.

**Stopu č.5** nevypracoval vodič *Jozef Dombai* s BF **BJUTY** Svrčník v časovom limite 60 minút, nedošiel ku zveri a nenašiel žiadny znak, hodnotený známkou 0.

#### **Práca na prirodzenej stope:**

**Stopa č.2:** Postrel muflonky, dohľadával vodič *Štefan Tóth* s HF **NUTA** Minas Ithilien. Postrel bol vykonaný 2.10.2015 o 18:30 hod. Suka bola nasadená na stopu 3.10.2015 o 9:35 min. Na nástrele sa však žiadne znaky nenašli. Túto prácu posudzovala rozhodcovská skupina č.3 *Ján Meliško, Miroslav Bariak*. Po dôkladnom preverení nástreľu suka sa pustila s chuťou a s istotou po stope, pracovala nízkym nosom. Na stope po celej dĺžke neboli žiadne znaky. Výborne zohratá dvojica – súlad práce vodiča a suky na stope. Po 650m bola už muflonka zhasnutá. Suka nemala možnosť stavať a durieť zver. Hodnotenie dohľadávky na remeni -stopa nad 12 hod. známka 4 a chuť do práce známka 4. Celkové hodnotenie: suka obsadila celkovo druhé miesto s počtom 280 bodov, ale bez ceny, nakoľko nebola hodnotená v disciplíne Posledka s odložením.

**Stopa č.3:** Postrel danielky, dohľadával vodič *Peter Filip* s BF **DOROTY** z Mihálikovho dvora. Postrel bol vykonaný 02.10.2015 o 17:45 hod. Suka bola nasadená na stopu 3.10.2015 o 9:00 hod. Prácu posudzovala



rozhodcovská dvojica č.2 *Jozef Golian, Jaroslav Hudač*. Suka po nasadení od nástrelu pracovala na stope s jednou opravou až po ležovisko, kde bola vypustená k dureniu a stavaniu. Dĺžka práce na remeni cca 2000m – známka 3. Durenie cca 400m – 10 min. známka 1. Stavanie a hlásenie 10 minút, známka 1. Chuť do práce známka 2.

Suka sa touto prácou stala víťazkou IV.ročníka skúšok farbiarov o Cenu Hontu a Hrona v III. cene s počtom 275 bodov.

**Stopa č.4:** Postrel danielky, dohľadával vodič *Slavomír Kocík* s BF **FATRA** z Púčíkovho dvora. Postrel bol vykonaný 2.10.2015 o 18:35 hod. Suka bola nasadená na stopu 3.10.2015 o 11:35 hod. Prácu posudzovala rozhodcovská dvojica č.2 *Jozef Golian, Jaroslav Hudač*. Na nástrele sa žiadne znaky nenašli. Po dôkladnom preverení nástrelu suka sa pustila s chuťou a s istotou po stope, pracovala nízkym nosom. Na stope neboli po celej dĺžke žiadne znaky, výborný súlad práce vodiča a suky na stope. Suka zver nedohľadala. Po overení nástrelu kontrolným psom, ktorý taktiež potvrdil správnosť postupu suky, sa tiež nenašli žiadne znaky na stope, rozhodcovia vyhlásili zver za nedohľadateľnú. Suka teda nebola hodnotená z práce na prirodzenej stope. V konečnom hodnotení obsadila s počtom 100 bodov tretie poradie, bez ceny, nakoľko nebola hodnotená na prirodzenej práci.

**Stopa č.5:** Postrel jelenice, dohľadával vodič *Mgr. Emil Vrabec* s BF **CARLA** z Mihálikovho dvora. Táto suka v ten deň najprv úspešne absolvovala prácu na umelej pofarbenej stope v čase 15 min. s najdením jedného znaku na ležovisku a následne mala možnosť pracovať aj na prirodzenej stope. Na nástrele sa našli kúsky kostí z nohy a farba. Suka nejavila veľký záujem o prácu na prirodzenej stope. Keď vodič prácu vzdal, rozhodcovia povolali kontrolného psa, ktorý túto jelenicu dohľadal, duril, staval a následne bola dostrelená. Súťažiacu suku hodnotili známku 0.

Záverečné vyhodnotenie prebehlo 3.10.2015 o 18:30 hod za účasti hostí. Hlavný rozhodca poďakoval vodičom za predvedené výkony a disciplínu, rozhodcom za objektívne a nestranné rozhodovanie, organizátorom za vysokokvalitnú organizáciu skúšok, Poľovníckemu Spolku Hrušov za poskytnutie poľovného revíru na vykonanie prác na umelých pofarbených stopách a všetkým ostatným, ktorí akýmkoľvek spôsobom prispeli k zdarnému priebehu skúšok. Skonštatoval, že každý pes mal možnosť pracovať na prirodzenej stope. V neposlednom rade sa poďakoval všetkým sponzorom, bez ktorých by sa žiadna súťaž nezaobišla.

**K samotným prácam:** Celý priebeh skúšok sa riadil Štatútom skúšok farbiarov o „Cenu Hontu a Hrona“, ktorý bol náročný ako pre vodičov



*Foto na pamiatku účastníkov skúšok*



*Víťaz IV.ročníka o ceny Hontu a Hrona Peter Filip preberá cenu z rúk hlavného rozhodcu Jozefa Figulu*

tak aj pre suky. V disciplíne práca na umelej pofarbenej stope bola možnosť pracovať ako hlásič, hlasitý oznamovač a oznamovač. Nebola možnosť pracovať ako vodič, ktorý dôjde v časovom limite ku zveri. Ďalšia náročnosť na farbiara a vodiča bola tá, že musel nájsť znak číslo 3, ktorým bolo označené ležovisko, odkadiaľ mohol vypustiť suku, aby poslednú časť stopovej dráhy suka vypracovala samostatne. Napriek týmto sprísneným kritériám jednotlivé suky a vodiči dokázali sa popasovať s týmito prácami veľmi dobre. Najdlhší čas na stope z hodnotených súk mala suka BF **FATRA** z Púčíkovho dvora vodič *Slavomír Kocík* v čase 42 min. Najkratší čas 15 min. na stope mala suka BF

**CARLA** z Mihálikovho dvora vodič *Mgr. Emil Vrabc*. Nájdenie nástreľu: najrýchlejší čas a to iba 30 sek. mal vodič Slavomír Kocík s BF **FATRA** z Púčíkovho dvora. Práca na umelo pofarbenej stope pracovala ako hlásič iba suka BF **FATRA** z Púčíkovho dvora vodič *Slavomír Kocík*. Práca na prirodzenej stope, najdlhšia stopa s durením a stavaním 2400 m vodič *Peter Filip* s BF **DOROTY** z Mihálikovho dvora.

**Víťazom IV. ročníka skúšok farbiarov o cenu Hontu a Hrona sa stal: s počtom bodov 275 v III. cene vodič *Peter Filip* s BF **DOROTY** z Mihálikovho dvora.**

*Jozef Figula*  
hlavný rozhodca



# VÝSLEDKOVÁ LISTINA

## IV. ročník ceny Hontu a Hrona Hrušov, 1.–4. októbra 2015

číslo žrebu	Meno psa a vodiča	č. zápisu	Koeff.	Posiliedka s odložiením		Práca na umelej pofarbenej stope								Dohľadávka na remeni					Počet bodov	Cena	Poradie
				a) na remeni	b) voľne	a) nájdienie nástreľu	b) čas nájdienia nástreľu	c) hlásič	e) ozna movaç	f) čas umelej stopy	g) počet najdených znakov na stope	a) stopa 4 až 12 hod. nad 400m	c) stopa nad 12 hod. do 400m	d) stopa nad 12 hod. nad 400m	e) Durenle	f) Hlasité stávanie	g) Chut do práce				
1	NUTA Minas Ithilien 14.6.2013, HF	SPKP 1005	známka	0	4	1	30	10	3	23	1	10	30	25	45	10	10	10	4	280	2
			body	0	20		30				10				180				40		
2	BJUTY Svrčník 23.3.2013, BF Jozsef Dombai/Madarsko	SPKP 10631	známka	4	2	8,1			0		0			0						30	5
			body	20	10				0			0			0						
3	CARLA z Miňalíkovho dvora, 8.3.2012, BF Emil Vrabec, Komjatice	SPKP 10235	známka	0	4	2,2			4	15	1			0						70	4
			body	0	20				40			10			0						
4	FATRA z Pučíkovho dvora, 1.1.2012, BF Slavomír Kocík, Kamienka	SPKP 10127	známka	1	4	0,3			2	42	1									100	3
			body	10	20			60			10										
5	DOROTY z Miňalíkovho dvora, 19.3.2013, BF Peter Filip, Rakovec	SPKP 10659	známka	4	4	2			3	33	1			3	1	1	2			275	III 1
			body	40	20			30			10			135	10	10	20				

# SKÚŠKY FARBIAROV O SPIŠSKÝ POHÁR 2015

V dňoch 22. až 25.10.2015 sa v Novoveskej Hute uskutočnil **VII. ročník skúšok farbiarov o Spišský pohár**. Aktéri sa ho podľa vylosovaných čísiel na rannom nástupe zúčastnili:

1. *Igor Valent* s **BRITOM** spod Gurovky (BF)
2. *Karol Divok* s **HASOU** spod Oravského hradu (BF)
3. *Jakub Bašista* s **LUNOU** Krigov (HF)
4. *Michal Berežný* s **NEROM** Vlčí potok (BF)
5. *Slavomír Kocik* s **CINDY** Uhliská (BF)
6. *Rafał Malec* (Poľsko) s **CANTOM** z Ivetkinho dvora (BF).

Za rozhodcov boli delegovaní rozhodcovia, ktorí vytvorili nasledovné vylosované dvojice:

1. *Jozef Hapčo, Ing. Gabriel Pöhm*
2. *Milan Ilaš, Mgr. Ladislav Kardhordó*
3. *Marcel Dobrovič, Jozef Figula*
4. *Jaroslav Jurský, Miroslav Rybár*
5. *Jaroslav Hudáč, Ing. Karol Chvála*
6. *Martin Lipták, Jozef Mihálik*

**Hlavným rozhodcom bol Ing. Ludovít Pitoňák.**

Pri rannom rozlosovaní prác bolo v širokom regióne Spiša po intenzívnom love hlásených 12 požiadaviek na dohľadanie poranenej zveri, pričom v 6 prípadoch lovci hlásili predpokladané poranenie na beh. Práce boli preto spojené podľa dostupnosti do dvojíc, pričom vždy ako prvé bolo nasadenie psa na prácu s predpokladom poraneného behu. Takto mali arbitri pri losovaní, keď si losovali hneď dve práce, teoreticky rovnakú šancu.

**Los č. 1:** *Rafał Malec* s **CANTOM** z Ivetkinho dvora

**1a)** Pracovali na 18 hodinovej stope šmolky poranenej na ľavom zadnom behu. Po 750m jeleničku dohľadali zhasnutú.

**1b)** Vypracovali 4,5 hodinovú 4850m miestami pofarbenú stopu poraneného lanštiaka. Poranenie bolo zhodnotené ako ľahké svalové a kus bol prehlásený za nedohľadateľný.



*Rozhodcovský zbor*



*Aktéri skúšok počas slávnostného otvorenia*



*Michal Berežný s BF NERO  
Vlčr potok*



*Jakub Bašista s HF LUNA Krigov*



*Rafal Malec s BF CANTO  
z Ivetkinho dvora*



*Slavomír Kocik s BF CINDY Uhliská*



*Karol Divok s BF HASA  
spod Oravského hradu*



*Igor Valent s BF BRIT spod Gurovky*

**Los č. 2:** *Jakub Bašista s LUNOU* Krigov

**2a)** Suka bola nasadená na 16 hodinovú stopu jelenice poranenej na pravý zadný beh. Na remeni pracovali 2120m po ležovisko, potom zbadali poranený kus. Suka bola vypustená. Jelenicu stavala bez durenia a jelenica bola dostrelená.

**2b)** Dvojica overovala hlásené poranenie jelenice po 17,5 hodinách. Po overení konštatovali, že nebola trafená.

**2c)** Suka bola nasadená v sobotu ako kontrolný pes na prácu 5b na 29,5 hodinovú stopu a po jej preverení bol kus prehlásený za ne-dohľadateľný s ľahším svalovým poranením.

**Los č. 3:** *Karol Divok s HASOU* spod Oravského hradu

**3a)** Vypracovali 15,5 hodinovú 1920m dlhú stopu jelienčaťa poraného na zadný beh. Počas práce na remeni boli potrebné dve opravy. Na teplom ležovisku bola suka vypustená a po 200m durení a následnom stavaní bolo jelienča dostrelené.

**3b)** Dohľadávali na 20,5 hodinovej stope diviaka. Na nástrele a po stope bolo málo farby. Našli ho po 650m zhasnutého.





*Karol Divok s BF HASOU spod Oravského hradu na umelej poľarbenej stope*

**Los č.4:** *Michal Berežný* s **NEROM** Vlčí potok

4a) Pes bol nasadený na 18,5 hodinovú stopu jelenice. Po 1000 m práce na remeni bola práca zastavená s tým, že sa jedná o ľahké poranenie svalu stehna a kus bol prehlásený za nedohľadateľný.

4b) Na 19 hodinovej stope po 150m dohľadali zhasnutú jelenicu.

**Los č.5:** *Slavomír Kocik* s **CINDY** Uhliská

5a) Pracovali na 15,5 hodinovej stope poranenej jelenice. Nájdené znaky indukovali poranenie na slabinu. Suka pracovala nesústredene. Po overení kontrolným psom bola jelenica prehlásená za nedohľadateľnú.

5b) Suka bola nasadená na 5 hodinovú stopu jelienčaťa s predpokladaným zásahom namätko. Na remeni vypracovali 1 500m, potom bola suka 3krát pustená na durenie. Po 500m sa dostala raz do kontaktu s dohľadávanou zverou, od ktorej dostala bitku, bola skopaná. Vodič prácu vzdal s tým, že suka už pracovať nebude.



*Foto na pamiatku po úspešnom VII. ročníku skúšok O spišský pohár*

**Los č. 6:** Igor Valent s **BRITOM** spod Gurovky

6a) Pes bol nasadený na 16 hodinovú stopu jelienčata poraneného na predný beh. Na nástrele bol nájdený malý úlomok kosti veľkosti špendlíkovej hlavičky. Na remeni vypracovali 1 km, pričom v druhej polovici stopy išli bez farby. Na žiadosť vodiča bol pes pustený na voľno. Podľa GPS pes vypracoval 2 000 m, vrátil sa a oznámil nájdený kus. Potom urobil na voľno ďalších 600 m a doviedol vodiča k zhasnutému jelienčatu, ktoré už bolo ošklbané pravdepodobne rysom.

6b) Pes vypracoval 22 hodinovú 80 m dlhú stopu, na konci ktorej bola už zhasnutá jelenica

6c) Pes bol poslaný ako kontrolný pes na preverenie práce 4a). V čase nasadenia išlo o 22 hodinovú stopu jelenice poranenej kalibrom 243 W. Vypracovali 2 000 m na remeni. V potoku zodvihli zaľahnutý kus a pes ho duril ďalších 3 000 m. Po tom ako sa **BRITOM** nepodarilo kus zastaviť, bol vyhlásený za nedohľadateľný.

6d) Pes bol poslaný ako kontrolný vzhľadom na lokalizáciu na preverenie práce 5a). Na remeni vypracovali 3 000 m, druhú polovicu dráhy bez znakov. Poranenie bolo prehlásené za ľahké a kus za nedohľadateľný.

V sobotu boli psy na základe žrebu odskúšané na disciplíne posledka s odložením a potom pracovali na umelých stopách. Špecifikom Spišského pohára je, že štatút súťaže umožňuje ohodnotiť psa aj ako oznamovača, hlasitého oznamovača alebo hlásiča na základe oznámenia vodičom, za čo získava oproti vodičovi plusové body.

### Práce na umelej stope:

	Nájdenie nástreľu	Čas vypracovania stopy	Nájdené znaky
1. Jakub Bašista	1 min 12 sek	14 min	2
2. Igor Valent	37 sek	17 min	2
3. Rafal Malec	2 min 17 sek	9 min	3
4. Karol Divok	2 min 14 sek	21 min	2
5. Michal Berežný	1 min 23 sek	nedošiel	1
6. Slavomír Kocik	31 sek	15 min	3

Vítazom VII.ročníka Spišského pohára v I.cene s počtom 360 bodov a udelením titulu CACT sa stal BF **BRIT** spod Gurovky s vodičom *Igorom Valentom*.

Záverom by som chcel poďakovať priateľom z regiónu Spiša, že ako je už tradíciou, zorganizovali skúšky farbiarov na špičkovej úrovni. Bez veľkých gest vytvorili veľmi srdečné a prajné prostredie, kde dobrá pohoda a nálada gradovala až do záverečného vyhodnotenia a posedenia. A túto atmosféru si mohli vychutnať aj účastníci chovného zvodu, ktorý bol súčasťou tohto podujatia. Nechcem a nebudem spomínať mená všetkých organizátorov, ktorí tomu dali všetko, aby som na niekoho nedajbože nezabudol, ale nech mi odpustia, musím osobitne poďakovať *Lubovi Tökölymu* a jeho šarmantnej manželke *Beáte*, ktorí boli dušou a hybnou silou celého podujatia.

Ďakujem vodičom za vystupovanie a podané výkony a rozhodcom za nenápadnú a poctivú prácu. Zvlášť chcem poďakovať nášmu priateľovi Milanovi Ilašovi a jeho pani manželke. Aj napriek zdravotnému hendikepu nám pomohol s posudzovaním, rozdával dobrú pohodu a bol naším mentorom.

*Ludo Pitoňák*

## VÝSLEDKOVÁ LISTINA

### VII. ročníka skúšok farbiarov o Spišský pohár CACT, Novoveska Huta, 22.–25. októbra 2015

číslo žrebu	Meno psa a vodiča	č. zápisu	Koeff.	Posiliedka s odložiením		Práca na umelej pofarbenej stope								Dohľadávka na remeni						Počet bodov	Cena	Poradie	
				a) na remeni	b) voľne	a) nájdenie nástreľu	b) čas nájdenia nástreľu	c) vodič	g) čas umelej stopy	h) počet nájdených znakov na stope	a) stopa 4 až 12 hod. do 400 m	b) stopa 4 až 12 hod. nad 400 m	c) stopa nad 12 hod. do 400 m	d) stopa nad 12 hod. nad 400 m	e) durenie	f) hlasité stavenie	g) chuť do práce						
1	CANTO z Ivetkinho dvora, 8.6.2012, BF	SPKP známka	3	5	10	4	2,2	4	0	3	15	10	15	30	25	45	10	10	10	4	345	III	3
2	LUNA Krigov, 1.9.2012, HF	SPKP známka	4	5	10	4	1,1	4	14	2	4	60	20	20	4	180	40	40	40	4	380	II	2

3	HASA spod Oravského hradu, 19.5.2011, BF Karol Divok, Malužiná	SPKP 10008	známka body	3 15	4 20	2,1 60	4 21	2 20	2 90	2 40	3 30	295 30	III 4
4	NERO Vlčí potok 1.4.2011, BF Michal Berežný, Rakusy	SPKP 9884	známka body	4 20	4 20	1,2 0	0 0	1 10	4 60	4 60	4 40	150 40	5 5
5	CINDY Uhliská 11.6.2011, BF Slavomír Kocik, Kamenka	SPKP 10064	známka body	2 10	4 20	0,3 60	4 15	3 30	0 0	0 0	4 40	120 40	6 6
6	BRIT spod Gurovky 20.6.2010, BF Igor Valent, Levoča	SPKP 9711	známka body	4 40	4 20	0,4 60	4 17	2 20	4 180	4 40	4 40	360 40	I 1

## SPONZORI

### VII. ROČNÍKA SPIŠSKÉHO POHÁRA

Lesy mesta Spišská Nová Ves  
VLM SR o.z. Kežmarok  
Lesy mesta Levoča  
Štátne lesy TANAP-u  
SPK Spišská Nová Ves  
SPK Levoča  
*Mgr. Gustáv Krajčí*  
KPN – Ing. Jozef Novák  
Penzión Hubert  
ALBA FORREST – Ing. Ján Bobko  
FECUPRAL – Ing. Štefan Hanigovský  
*Ing. Peter Dravecký*  
*Miroslav Rybár*  
*Jozef Figula*  
*Jozef Mintál*  
*Dušan Králik*  
*Juraj Košík – CZ*  
*Ing. Miroslav Gardoš*  
*Ing. Ondrej Kopaničák*  
*rod. Dobrovičová*



*Organizačný výbor Skúšok farbiarov o Spišský pohár 2015 vyjadruje poďakovanie všetkým sponzorom a spoluorganizátorom, ktorí akýmkoľvek spôsobom prispeli k úspešnému priebehu VII. ročníka týchto skúšok. Osobitné poďakovanie patrí hlavnému partnerovi LM Spišská Nová Ves, ktorý nám už druhýkrát po sebe dokázal vytvoriť vynikajúce podmienky. Ďakujeme aj všetkým poľovným združeniam a poľovným spoločnostiam v okrese Spišská Nová Ves, Levoča, Gelnica a Kežmarok.*

**FARBIAROM ZDAR!**

*Lubomír Tököly*  
aktivista KCHF, hlavný organizátor

# X. MEMORIÁL IM KS. B. GIERSZEWSKIEGO

## 6.–9.11.2015

Na návrh výboru klubu nás reprezentovali na jubilejnom podujatí posledný víťaz XV.r. MFK vo Zvolene 2014 pes **DAROS** Vrátna dolina s vodičom a majiteľom v jednej osobe – *Ing. Petrom Chrústom* zo Svederníka, a rozhodcovia *Petra Karabela ml.* a *Ervín Neuschla*.

Všetky práce, ktoré sa uskutočnili počas memoriálu sa odohrávali len na prirodzených stopách diviacej a vysokej zveri, najmä vďaka prebiehajúcim spoločným poľovačkám v danom regióne. Kvôli danej skutočnosti sme na dohľadávky museli dochádzať aj niekoľko desiatok kilometrov.

Popis prác rozhodcu *Ervína Neuschla*, ktoré posudzoval s maďarským rozhodcom *Ferenczom Barthom*.

**Dohľadávka č. 1:** bola dohľadať poraneného diviáčika zo skupiny troch kusov. Prácu po stope predviedol maďarský pes – hanoverský farbiar **KRONI**, vodič *Arpád Takacz*. Stopa bola z rána, stará asi 4,5 hodiny. Prvých 500m prasa farbilo dobre, no potom sa farba postupne začala strácať. Pes pracoval bez zaváhania a skúsene. Približne po ďalších 700m sme z ležoviska zdvihli postrieľané prasa. Po overení bol pes vypustený, prasa po 250m došiel a hlasito staval asi 10 minút. Práca bola úspešne ukončená dostrelom poraneného kusa.

Naši poľskí kolegovia neriešia dĺžku stavania (či 10, alebo 35 minút). Hodnotenie stavania sa známkuje podľa kvality, a nie podľa dĺžky. Preto bola spomenutá dohľadávka hodnotená v I. cene.

**Dohľadávka č. 2:** bola dohľadávka poranenej jelenice. Viac-menej však išlo o overenie z predchádzajúceho dňa. Maďarský pes skontroloval 1000m. Žiadne znaky, ani farba sa ale nenašla.

**Dohľadávka č. 3:** bola opäť dohľadať raneného diviáčika. Na stope sme sa stretli v rovnakom zložení ako pri predchádzajúcich prácach s rozhodcom *Ferencom* a pri remeni s jeho kolegom *Arpádom*. Postrel bol veľmi ľahký, farba bola ojedinele nájdená po 400m. Prešli sme asi 4500m kľučkovaním po mladinách, až sme z ležoviska zdvihli bachyňu s prasatom, no nedalo sa presne určiť, či sa jedná o sledovaný kus. Žiadna farba, ani iný znak, ktorý by naše obavy vyvrátil. Napriek tomu



*Rozhodcovský zbor*

sme psa pustili na durenie, ktoré však po 500m ukončil a vrátil sa. V tom čase sa už schyľovalo k večeru. Prácu sme preto vyhlásili za nedohľadateľnú pre veľmi slabé poranenie zveri.

Všetky merania pri opisovaných prácach pochádzali zo sledovania GPS.

Hanoverský farbiar **KRONI** s vodičom **Arpád**om sú zohraná a skúsená dvojica. Počas 7 rokov majú za sebou 260 dohľadávok.

**Popis prác rozhodcu Petra Karabela ml.:** Prvú prácu sme mali večerný postrel prasata v Jeseníkoch. Domáci sa ho snažil dohľadať ráno s **DAXEL** kopovom, no neúspešné. Bola to 25 hodinová stopa po výdatnom daždi. Prasa



*Náš zástupca pri losovaní Ing. Peter Chrúst s BF **DAROS** Vrátna dolina*



bolo postrieľané na predný beh. Na nástrele boli úlomky kostí, ale farbu nebolo vidieť, bola zmytá. Práca bolo v čriede dvoch kusov. Pes pracoval na remeni cca 1200m k ležovisku, bol vypustený na durenie a stavenie. Prasa sa neustále premiestňovalo a asi po 1000m ho **DAROS** zastavil a staval zhruba 30 min. Následne bolo prasa dostrelené. **DAROS** vypracoval celú stopu bez chyby či opravy s veľkou chuťou do práce.

Druhú prácu sme mali tiež na postrele prasafa asi 40km od ubytovania. Bol to poobedný postrel a nasadení sme boli až na druhý deň, tiež po domácom psovi, ktorý vypracoval stopu v deň postrelu cca 600m a došiel na celú partiu diviakov, ktoré boli zaľahnuté v húštine. Po vypustení držal nejaký kus, no nepodarilo sa im ho dostreliť. My sme po nasadení psa vypracovali nimi vypracovanú stopu a pokračovali sme ešte asi 4km, kde pes vypracoval ďalšie miesta, kde bola črieda zaľahnutá počas noci a došli sme na samotné prasa. Psa sme vypustili na durenie a stavenie, no nedokázal ho zastaviť. Počas celej stopovej dráhy sme žiadnu farbu nenašli, keďže deň vopred vytrvalo pršalo. Ani na ležisku sme nenašli žiadnu farbu. Pravdepodobne šlo o škrabanec, keďže strelec uviedol, že od nástrelu bolo iba zopár kvapiek svetlej farby. Prácu sme ukončili.



*Ing. Peter Chrúst pri preberaní ceny*

Tretiu prácu sme mali asi 80km vzdialenú v ten istý deň. Šlo o poranenie väčšieho diviaka, ktorý po rane padol na zadok, vstal a odbehol do mladiny. Po nasadení psa sme asi po 50m našli malý kúsok svalu. Vypracovali sme asi 4km na remeni bez farby a znakov. Pre tmú sme prácu ukončili. Išlo pravdepodobne o škrabanec po krížoch. Diviak nikde na stope nezalahal.

Náš vodič *Ing. Peter Chrúst* s BF **DAROSOM** Vrátna dolina boli hodnotení plným počtom bodov v I.cene. Touto cestou mu ďakujeme za úspešné reprezentovanie nášho klubu v zahraničí a prajeme mu veľa úspešných dohľadávok!

Organizáciu a zabezpečenie celého pohára hodnotíme pozitívne.  
Farbiarom zdar!

*Ervín Neuschl*  
*Peter Karabel ml.*



## DOHLADÁVKA VLKA

Ten výstrel ma samého prekvapil. Nebola to istá rana, išla rýchlo a bez možnosti riadne zacieliť, ale kto by nevystrelil. Pri vlkovi po výstrele vždy čakám aspoň hodinu, tam už nič neurýchlim. Tak to bolo aj teraz. Po dobrej hodine som vzal farbiarika. Ideme na nástrel, tak sa predved! Ešte sme sa len blížili k predpokladanému miestu nástrelu a už hlásil. Behal po lúke a hlasom mi oznamoval, že sa tu voľačo dialo. **DYK**, môj 2 ročný psík má s vlkmi skúsenosti a vľčiu stopu hlási. No kde je v tomto prípade vlk? Ani kvapka farby, nič na nástrele, nič v okruhu 30 metrov, NIČ. Moje očakávanie rýchlo aj vďaka poriadnemu mrazu vychladlo. Minul som, ten pocit sa ťažko rozdycháva, no nebolo to prvýkrát. Čo už! Po 10 minútach som privolať farbiarika, pohladil, upokojil a tichým prosiacim hlasom posmelil „hľadaj“. Pes podišiel asi 7 metrov odo mňa a na jednom mieste dlho nasával pach. Podišiel som k nemu, sklonil sa, nič tam nebolo. No pes stál a voňal. „Skús, hľadaj“, znovu som ho posmelil. Pomaly sa vybral lúkou po medzi trávu a zamieril do lesa. Ja, sklonený k zemi, za ním. Prídem



*Foto na pamiatku po úspešnej dohľadávke vlka.  
Jaro Hudač s BF **DYK** z Mihalikovho dvora*

k lesu, nič. Stromy, potom malá lúčka a poriadna huština, pes bol 30 metrov predou mnou, tak som šiel za ním. Nič. Žiadna farba. Predieral som sa pomedzi stromy, keď sa pes z nejakých 40 metroch ozval. Najprv bolo počuť ako pobehuje. Keď som sa k nemu blížil, jeho hlas sa už ozýval z jedného miesta. Zaplavila ma nádej. Tých posledných niekoľko metrov som doslovne preletel. **DYK** stál nad vlkom a hlásil. Sklonil som sa, ticho bez slova som hladil psa aj vlka. Načo tu slová. Jeden i druhý si zaslúžia moju úctu i vďaku. Bola to vlčica, vážila 32 kg, v kohútiku mala 73 cm. Strela ňou preletela trochu šikmo pod chrbticou v oblasti slabín. Z výstrelu trčal kúsok črievka, farba bola všetka vo vnútri. Strielal som W243. Od nástreľu bola vzdialená cca 90m. Či by som ju našiel aj bez psa? Neviem. Ani to neriešim. No, **DYK** si zaslúži pochvalu.

*Jaro Hudač*



# VÝCVIKOVÉ DNI FARBIAROV v r. 2015

## SIHELNÉ NA ORAVE

Dňa 02.05.2015 sa v priestoroch lyžiarskeho strediska Ski Grúniky Sihlené uskutočnil výcvikový deň farbiarov. Po otvorení usporiadateľom Lubomírom Luscoňom za PZ Sihlené si 14 vodičov s ostatnými účastníkmi vypočuli prednášku a názornú ukážku zakladania umelej stopy od výcvikára *Branislava Porubčanského*. Následne *Tibor Gešvandtner* opísal svoje dlhoročné skúsenosti výcviku farbiara od obdobia odberu šteňaťa od suky po jeho dospelosť, ktorý prirovnával k výcviku vlčice svojich vlčat. *Ján Maruščák* predviedol praktickú výbavu, ktorá je potrebná pri výcviku farbiara a samostatnej dohľadávke zveri. Vodiči svojich zverencov mali možnosť vyskúšať na cca 300 metrov dlhej stope, ktorá bola zakončená pri makete diviaka na TG trenažéri. Farbiare boli vo veku od 5 mesiacov do 5 rokov. Boli veľmi dobre pripravené



na stope a tiež aj pri durení a stavaní diviaka. Čerešničkou na torte bolo staganie a durenie vo dvojici **AMONA** a **BAKA** zo Štefanova (vodič *Slavomír Zacharík* a *Marcela Zacharík* z Kanady) a taktiež **AJŠA** z Janíkovej záhrady a **EROS** Genéza (vodiči bratia *Mikolajovci* z Oravského Podzámku), po ktorých vystúpeniach z makety diviaka veľa neostalo. Ešteže obidva páry išli posledné.

Po ukončení akcie bol pre účastníkov prichystaný od člena PZ Sihelné *Jozefa Ďubašáka* poľovnícky guláš s občerstvením a na záver sa *Lubomír Luscoň* podakoval vodičom, členom výboru KCHF a všetkým, ktorí sa akokoľvek pričínili k zorganizovaniu a zabezpečeniu tohto krásneho dňa. Osobitne podakoval za ústretovosť *Vladimírovi Kornahuserovi*, majiteľovi areálu Ski Grúniky Sihelné.

*Lubomír Luscoň*



## HORNÁ NITRA

Dňa 25.07.2015 pripravili a zorganizovali aktivisti okresu Prievidza a Partizánske *p. Marián Zábojník*, *p. Radovan Košík* a *p. Jozef Bullo* v spolupráci s niektorými ďalšími chovateľmi a priaznivcami farbiarov už tradičný výcvikový deň farbiarov na trenažéry TG, ktorý sa uskutočnil v revíri „Drieňová“. Členovia Loveckého spolku Lubín z okrsku Nitrica nám pripravili veľmi dobré podmienky. Na výcvikový deň bol pozvaný aj člen výboru KCHF – *p. Ing. Peter Grellneth*, ktorý predniesol pre zúčastnených pekný výklad o histórii a poslaní Klubu. Následne *p. Rapaič* a *p. Púčík* spravili prednášky spolu s ukázkami výcviku farbiara od útleho veku až po prípravu psíkov na skúšky. V tento krásny, no horúci deň sa precvičilo 14 mladých farbiarov a jeden alpský jazvečíkovitý durič. Na tento deň sme popri inom zvolali aj chovné jedince farbiarov z nášho regiónu, ktorým následne predseda dozornej rady KCHF *p. Ivan Horňáček* odobral vzorky – ster z ústnej dutiny na vytvorenie DNA profilu. Tohto odberu sa zúčastnilo 5 chovných sučiek a jeden chovný pes. Pre všetkých zúčastnených bol pripravený chutný guláš a vynikajúce varené klobásky od nášho majstra „krkovičku“ – *Jožka Mikulu*. Celé podujatie prebiehalo vo vynikajúcej atmosfére, plné druž-



ných debát a výmeny skúseností pri výcviku a chove tohto krásneho a ničím nenahraditeľného plemena, akým je farbiar.

Členom výboru Loveckého spolku Lubín ďakujeme za poskytnutie priestorov v prekrásnom prostredí ich revíru a tešíme sa na ďalšiu spoluprácu pri ďalších poľovníckych a kynologických aktivitách.

*Radovan Košík*



## **MATÚŠOVO KRÁLOVSTVO**

V sobotu, dňa 16.5.2015 o 9.00 hod., zazneli tóny halali na „Rapaičovej chate Válovy pod Inovcom“, aby otvorili stretnutie priateľov farbiarov z Matúšovho kráľovstva (spádová oblasť TN, NM, BN), a aby



sa v rámci výcvikového dňa farbiarov porozprávali o svojich štvornohých miláčikoch, vymenili si alebo získali skúsenosti o chove, o výcviku a o skúškach a skúšobných poriadkoch farbiarov, prakticky si vyskúšali prácu svojich psíkov na pripravených stopách, ba i nejaký štamperlík spolu vypili. Zúčastnili sa ľudia nielen z okolia, ale prišli i Piešťanci, chlapi z Nitry, Prievidze, Domaniže, od Topoľčian. Prednášateľmi a inštruktormi boli *Lukáš Jančovič* – téma chov a starostlivosť, *Tibor Púčík* – téma výcvik s praktickými ukážkami a *Rajmund Rapaič* – téma skúšky a skúšobný poriadok. Výcvikového dňa sa zúčastnilo 16 psov z toho 11 BF, 1HF a „hostia“ – 1 alpský jazvečíkovitý durič, 2 slovenské kopovy a 1 jazvečík. Trenčania spolu s priateľmi z Prievidze (*Tibor Púčík, Marián Zábojník*) pripravili pre výcviku chtivých vodičov a psov tri kratšie stopy s dĺžkou cca 200 m, staré 2–3 hodiny zakončené „Gešinou“ (skratka po „vynálezcoch“ *Gešvantnerovcoch*), t. j. lanovým výcvikovým trenažérom s atrapou. Tieto stopy absolvovali všetky mladé psy pripravujúce sa na PF. Väčšina psov prejavila na atrape jelenice svoju poľovnú vášeň, i keď hlásenie bolo z bezpečnej vzdialenosti vzhľadom na to, že atrapa bola pre zúčastnených nová skúsenosť. Najlepší výkon predviedol najmenší hosť výcvikového dňa jazvečík, ktorý išiel nebojácne na priamy

kontakt s „jelenicou“. Na konci výcvikového dňa predviedol prítomným dohľadávanie na stope viac ako 12 hodín starej a 450m dlhej *Tibor Púčík* so sučkou bavorského farbiara, ktorá je v intenzívnej príprave na PF. Výcvikový deň ocenili všetci prítomní a potvrdila sa stará pravda, že je na prospech farbiarov a vodičov pracovať sa psami aj mimo poľovníckej sezóny na stopách a trenažéri. Záver prebehol pri neformálnych rozhovoroch, ktoré prerušovala len konzumácia kapustnice a'la *Rapaič*, ktorá nádherne ulahodila našim chuťovým pohárikom a žalúdkom. Stala sa už neoddeliteľnou súčasťou farbiarskych stretnutí pod *Inovcom*, z ktorých sa nám nechce ani rozísť. Len iné rodinné povinnosti a dohoda, že ešte sa pred PF pri výcviku stretne, nás z príjemného prostredia v slnečnom počasí rozohnali z tejto príjemnej farbiarskej akcie.

Podakovanie patrí aj chlapom z Hornej Nitry – *Tiborovi Púčíkovi* a *Mariánovi Zábojníkovi*, ktorí obetovali dva dni zo svojho víkendu, aby nám Trenčanom umožnili pracovať pri výcviku aj s Gešinou – výcvikovým trenažérom.

*Ing. Ivan Horňáček*



## NOVÉ ZÁMKY

Dňa 9. mája 2015 spádová oblasť Nitra zorganizovala výcvikový deň svojich štvornohých zverencov, v Nových Zámkoch v časti lesopark Berek. Úvodom všetkých zúčastnených privítal vedúci spádovej oblasti *Ing. Roman Veselský*. Konštatoval, že napriek obavám z účasti (mnohí členovia sa odhlásili na poslednú chvíľu) sa akcie zúčastnilo 10 členov KCHF a 4 nečlenovia, počet psíkov 6. Zúčastnili sa aj nestori klubu – *p. Erich Veselský* a *p. Ján Benč*.

Pre každého psovoda so svojím zverencom bola pripravená umelá stopa v dĺžke 300–350m s jedným lomom. Stárie stopy 5–6 hodín. Stopa bola ukončená pri trenažéri, ktorý si členovia vyrobili vo vlastných silách a prvýkrát ho testovali na tomto podujatí. Pre mnohých zúčastnených a aj nestorov to bola chvíľami neznáma a mnohí nemali





predstavu, ako to bude fungovať. Po predvedení pri prvom psíkovi boli všetci nadšení zo spôsobu, ako sa imitoval pohyb zveri a dostrelenie. Ratice a deka boli z danielky. Pre mladé psíky, ktoré nemali žiadne skúsenosti s umelou stopou alebo zdravou zverou to bol prvý kontakt a niektoré inštinktívne začali krásne a intenzívne hlásiť a obiehať okolo trenážera.

Všetci aktéri výcvikového dňa na záver, pri spoločnom obede, konštatovali, že dnešný deň dal psovodom trochu nový pohľad na prístup k výcviku svojich zverencov a bolo by vhodné možno urobiť ešte jedno stretnutie, hlavne pre tých psíkov, ktorí majú v pláne zúčastniť sa tento rok PF. Vo vášnivej diskusii si zúčastnení vymieňali svoje zážitky alebo skúsenosti a tí menej skúsení zase mali mnoho otáznikov, ako ďalej s výcvikom farbiara.

Na záver sa členovia dohodli, že výcvikový deň na rok 2016 usporiadajú kolegovia z levického okresu.

Dovidenia o rok priatelia!

*Ing. Roman Veselský*



# JUBILANTI V ROKU 2016

Vážení priatelia,

mnoho našich členov sa v tomto roku dožíva významných životných jubileí. Osobitne chcem poľahoželať našim starším členom či už vekom, alebo členstvom v klube, ktorí už viac ako dve desaťročia odvádzajú kus poctivej práce na poli rozvoja a propagácie farbiara. Mne pripadla milá povinnosť v mene výboru KCHF poďakovať sa Vám za všetko, čo ste vykonali v prospech našich štvornohých priateľov. Bez Vašej pomoci by sa náš verný priateľ, spoločník nedostal na takú úroveň, ktorú momentálne má, a ktorú nám závidia priatelia v spriateľených krajinách. Jubilantom želám v prvom rade pevné zdravie, šťastie, pohodu v osobnom živote, v práci a tiež medzi priateľmi. Prajem Vám veľa radosti a nezabudnuteľných zážitkov z práce s vaším štvornohým nerozlučným priateľom – farbiarom.



Dlhoročný jubilujúci predseda Klubu – 75-ročný Ing. Karol Chvála

**80. výročie:** narodenia oslávil na Nový rok 1.1. *Ján Surma* zo Smrečian, člen klubu od roku 1976, rozhodca z výkonu, čestné členstvo v klube mu bolo udelené počas VII. r. MFK v roku 2000 v Pezinku, člen výboru od roku 1983 do roku 1996 a majiteľ chovnej stanice „Žiarska dolina“; 2.10. *Miroslav Kubík* zo Slovenského Pravna, člen klubu od roku 1972; 3.10. *František Bílik* z Modry, člen klubu od roku 1973, čestné členstvo v klube mu bolo udelené počas VII. r. MFK v roku 2000 v Pezinku, dlhoročný rozhodca z výkonu a dlhoročný zaniatený funkcionár – tajomník OkO SPZ a OPK v Pezinku.

**75 rokov:** 7.10. *Ludvig Vávra* z Rakúska; 17.11. *Ing. Ján Krpala* z Prievidze, člen klubu od roku 1985; 12.12. *Ing. Karol Chvála* z Beňuša, členom klubu je od roku 1972, čestné členstvo v klube mu bolo udelené na konferencii 24. marca v roku 2007 v hoteli Biela Medvedica v Bystrej, rozhodca z výkonu, člen výboru od roku 1983, vo funkcii tajomníka v rokoch 1983–1996 a predseda klubu od roku 1997 do roku 2015. Vo funkcii vedúceho hospodárskeho pracovníka v Štátnych lesoch zorganizoval veľa úspešných vrcholných kynologických akcií na Pustom Poli – X. ročník skúšok farbiarov o pohár SPZ v roku 1981, Medzinárodné skúšky farbiarov v roku 1982, XIII. ročník skúšok farbiarov o pohár SPZ v roku 1986 a VII. r. MFK v roku 1998, je nielen výborný organizátor a propagátor farbiara, ale aj uznávaný výborný vodič farbiara, víťaz IV. ročníka MFK v roku 1991 v Mýte pod Ďumbierom so psom KURO z Junčiarok dosiahol 384 bodov v I. cene.

**70 rokov:** 1.2. *Ctibor Matula* zo Sučian; 8.2. *Jaroslav Čižnár* z Dolného Kubína člen klubu od roku 1984, dlhoročný chovateľ a majiteľ chovnej stanice „Kráľovská studnička“; 16.7. *Miroslav Fako* zo Sniny, člen klubu od roku 1990, rozhodca z výkonu a víťaz XXI. ročníka skúšok farbiarov o Pohár SPZ v Hermanovciach v roku 1995 so psom CEZAR Závadka dosiahol 248 bodov v I. cene; 2.11. *Ing. Ján Bonta* z Banskej Bystrice, člen klubu od roku 1980, člen výboru v rokoch 1983 až 1987, dlhoročný chovateľ a majiteľ chovnej stanice z Kynceľovej; 4.12. *František Frandel* z Muráňa, dlhoročný člen klubu od roku 1984, 14.12. *Jozef Paučo* z Jasenia, člen klubu od roku 1995 a majiteľ chovnej stanice „spod Struhára“.

**65 rokov:** 1.1. *Ing. Štefan Olšovský* z Novej Lubovne, člen klubu od roku 1994, majiteľ chovnej stanice „Hanzelov dvor“; 20.3. *Ladislav Maluk* z Koňuša, člen klubu od roku 1997; 7.4. *Ing. Ladislav Ceruľa* z Humenného; 29.4. *Vladimír Šoka* z Dolných Vesteníc; 6.5. *Stanislav Lazík* z Liptovských Revúc, člen klubu od roku 1996, dlhoročný chovateľ a majiteľ chovnej stanice „z Liptovských Revúc“, víťaz VI. ročníka skúšok farbiarov o Fatranský pohár v Starej Bystrici v roku 2007 so svojou sukou ELZA z Liptovských Revúc dosiahol 190 bodov v III. cene; 17.5. *Pavel Hason* z ČR; 19.5. *Mgr. Gustáv Krajčí* zo Spišskej Novej Vsi so svojim psom LARGO Lesnícka lúka zvíťazil na V. ročníku skúšok farbiarov o Spišský pohár v Brezovičke v roku 2011 dosiahol 345 bodov v III. cene a na XIV. ročníku MFK vo Vysokých Tatrách v roku 2012 obsadil tretie poradie s počtom 255 bodov v III. cene; 30.5. *Štefan Hulin* z Petrovíc, člen klubu od roku 1987; 17.6. *Milan Vaľo* z Vinného,



*Oslávankyňa Vierka Močková v kruhu priateľov*

majiteľ chovnej stanice „z Viňanského jazera“; 27.6. *Ján Rafaj* z Brezna, člen klubu od roku 1999; 27.7. *Ing. Jozef Eštočin* z Litmanovej, člen klubu od roku 1994; 30.7. *František Lucky* z Topolčian; 25.10. *Ing. Martin Papcun* z Trhovišťa; 26.10. *Ján Hapčo* z Liptovského Jána, člen klubu od roku 1986, rozhodca z výkonu a dlhoročný majiteľ chovnej stanice „Stanišovská dolina“; 6.11. *Anton Poláčik* z Klenovca; 19.11. *Ing. Ján Štefánik* zo Spišskej Novej Vsi, člen klubu od roku 1983 a člen výboru 1988–1989; 28.11. *Vierka Močková* z Bratislavy je členkou klubu od roku 1977, čestnou členkou klubu je od roku 2013, členkou výboru klubu od roku 1978 až po súčasnosť, vo výbore vykonáva funkciu matrikárky, zároveň bola aj vedúcou kynologickej sekcie pri SPZ v Bratislave; 13.12. *Karl-Heinz Kleinke* z Nemecka; 18.12. *MVDr. Tibor Želtvay* z Michaloviec. Po ukončení štúdia na Univerzite veterinárneho lekárstva v Košiciach a po absolvovaní Základnej vojenskej služby nastupuje do Krajského plemenárskeho podniku do funkcie Vedúci insemináčnych technikov a po siedmich rokoch za Vedúceho laboratória RIA. Jeho ďalším pôsobiskom až do odchodu do dôchodku bola Plemenárska inšpekcia v Nitre, kde vykonával funkciu vedúceho regionálneho strediska v Prešove. Do klubu vstupuje v roku 1983. Je



*Naši oslávenci MVDr. Tibor Želtvay a Ing. Ludovít Pitoňák  
pri posudzovaní na chovnom zvide v Novoveskej Hute*

rozhodcom z výkonu a z exteriéru, člen výboru – poradca chovu, túto funkciu s vysokou odbornosťou, s veľkým zanietením a jemu vlastnou precíznosťou vykonáva od roku 1993 po súčasnosť, nepretržite už piate volebné obdobie a má nepopierateľné zásluhy, že exteriér bavorských farbiarov je kvalitatívne na najvyššej úrovni v rámci krajín ISHV a uznávajú ho všetci zahraniční odborníci.

**60 rokov:** 1.1. *Luboš Fořta* z Bardejova, člen klubu od roku 1983 a majiteľ chovnej stanice „spod Valových dolín“; 10.1. *Tibor Lehotský* z Liptovského Mikuláša, majiteľ chovnej stanice „Liptal“; 2.2. *Miroslav Kaňuch* zo Šarišskej Poruby, člen klubu od roku 1997, rozhodca z výkonu a majiteľ chovnej stanice „Boboviská“; 19.2. *Ing. Eugen Orosz* z Moče, člen klubu od roku 1997 a majiteľ chovnej stanice „Kráľovná Dunaja“; 22.3. *Václav Gerčák* z Tvrdošína; 8.4. *Dušan Pinčík* z Bytče; 14.4. *Ivan Bohún* z Viničného; 5.5. *Václav Špirka* z Terchovej; 6.5. *Ing. Jiří Mostecký* z ČR; 14.5. *Milan Horvát* z Dobšinej, člen klubu od roku 1994; 15.5. *Jaroslav Ležák* z Topoľčianok, člen klubu od roku 1998 a majiteľ chovnej stanice „Kamenné vráta“; 16.5. *Miroslav Matuga* z Tvrdošína, člen klubu od roku 1989; 20.5. *Ing. Zdeněk Havlíček* z ČR, súčasný

predseda Českomoravského klubu chovatel barvářů, spoluautor knihy Půlstoletí s barváři – *Miroslav Gora, Zdeněk Havlíček*; 2.6. *Miroslav Gora* z ČR, spoluautor knihy Půlstoletí s barváři – *Miroslav Gora, Zdeněk Havlíček*; 13.6. *Jaroslav Kirner* zo Žiliny; 18.6. *Peter Kuttner* z Lomu nad Rimavicou, člen klubu od roku 1993; 6.7. *Ing. Marián Kollega* z Chorvátskeho Grobu, majiteľ chovnej stanice „Karpattia Lindenbach“; 12.7. *Miroslav Krištan* z Vranova nad Topľou, člen klubu od roku 1984; 9.9. *Jozef Gábor* z Mojtína, člen klubu od roku 1993; 22.9. *Vladimír Trúchly* z Povinnej; 16.11. *PhDr. Igor Málík* z Liptovského svätého Kríža, majiteľ chovnej stanice „zo Zeleného domu“; 9.12. *Stanislav Krško* z Prievidze; 24.12. *Ing. Michal Gašper* z Batizoviec.

**55 rokov:** 3.1. *Pavol Chramazda* zo Šalgoviec; 4.1. *Pavol Suchý* z Vyšných Repaš, člen klubu od roku 1993; 23.1. *Ing. Ladislav Šíra* z Rohožníka na Záhorí, člen klubu od roku 1998 a rozhodca z výkonu; 31.1. *Ján Švajlenka* z Bystričan; 5.2. *Viera Antonyová* z Gemerskej Polomy; 26.2. *František Vrlík* z Lubochne, člen klubu od roku 1993, rozhodca z výkonu, majiteľ chovnej stanice „z Lubochnianskej doliny“, víťaz XXII. ročníka skúšok farbiarov o Pohár SPZ v Lubochnianskej doline v roku 1996 so sukou AIDA spod Viechy dosiahol 198 bodov, víťaz III. ročníka skúšok o Fatranský pohár na Škutovkách pri Ružomberku v roku 2004 so svojou sukou KALLA Vatrová dosiahol 325 bodov v II. cene; 4.3. *Ján Fabíni* zo Spišského Hrušova; 8.3. *Pavel Pástor* z Prašíc, člen klubu od roku 1996 a rozhodca z výkonu; 8.4. *Peter Bláhovec* z Oščadnice, majiteľ chovnej stanice „z Velkej Rače“; 9.4. *Ing. Lubomír Brychta* z ČR; 9.4. *Vincent Stoklas* z Nižného Klatova pri Košiciach; 21.4. *Jozef Palko* z Považskej Bystrice; 21.4. *Ing. Jozef Tomašovič* zo Žiliny; 28.4. *Jaroslav Chobot* z Rajeckej Lesnej; 10.5. *Miroslav Veselý* z Očovej, člen klubu od roku 1993; 19.5. *Lubomír Arvay* z Betliara; 5.6. *Lubomír Hodoň* z Belej pri Varíne; 26.6. *Marcel Dobrovič* zo Šarišských Draviec, člen od roku 1994, rozhodca z výkonu a majiteľ chovnej stanice „Demjanka“; 27.6. *Jozef Figula* zo Švedlára, člen klubu od roku 1993 a rozhodca z výkonu; 1.7. *Štefan Gulaši* z Jakubian, člen klubu od roku 1999; 9.7. *Ing. Vladimír Tomko* z Hniezdneho, člen klubu od roku 1999, rozhodca z výkonu a majiteľ chovnej stanice „Baškin dvor“; 10.7. *Ing. Roman Veselský* z Nitri, člen klubu od roku 1984 a majiteľ chovnej stanice „z Jágrovej horárne“; 18.7. *Ing. Ludovít Pitoňák* z Královej Lehoty, člen klubu od roku 1993, člen výboru v rokoch 1997–2007 poverený vedením styku s aktivistami, od roku 2012 člen výboru poverený poradcom chovu hanoverských farbiarov, rozhodca z výkonu a exteriéru pre viaceré plemená, majiteľ chovnej stanice „Devana“, víťaz

XX. ročníka skúšok farbiarov o pohár SPZ v roku 1994 v Mníšku nad Hnilcom, kde so svojou sukou BRITA z Lupčianskej Magury dosiahol 264 bodov v I. cene; 21.7. *Gabriel Velebný* z Plášťoviec, člen klubu od roku 1996; 24.7. *Ing. Emil Hládek* z Dolného Kubína, majiteľ chovnej stanice „z Polčiny“; 27.7. *Ing. Jozef Kovalčík* z Betliara; 20.8. *Ján Pankúch* z Kračúnoviec, člen klubu od roku 1996, rozhodca z výkonu a majiteľ chovnej stanice „z Chorváta“; 28.8. *Tomáš Kellner* z Lubice; 31.8. *MVDr. Jaroslav Soroka* z Košíc, člen klubu od roku 1998 majiteľ chovnej stanice „Hraples“, zaniatený propagátor farbiarov a funkcionár t.č. podpredseda OPK Košice-okolie; 15.10. *Mgr. Ladislav Kardhordó* z Podbrezovej, člen klubu od roku 1988, rozhodca z výkonu, majiteľ chovnej stanice „z Podbrezovej“, člen výboru vo funkcii tajomníka v období 2002–2006; 25.10. *Miroslav Ďudák* z Trenčína, člen klubu od roku 1991; 15.11. *Jozef Pšida* z Pliešoviec, člen klubu od roku 1988 a majiteľ chovnej stanice „spod Priečného brala“; 24.11. *Peter Javorka* z Hubovej, člen klubu od roku 1997 a majiteľ chovnej stanice „z Gombašskej doliny“; 25.11. *Ing. Milan Haviar* zo Slovenskej Lupče, majiteľ chovnej stanice „Lipche Lupus“; 4.12. *Jozef Bielik* z Beluše, člen klubu od roku 1998; 4.12. *Štefan Macura* zo Soblahova, člen klubu od roku 1986; 22.12. *Karol Fiam* z Nových Sadov pri Nitre.

**50 rokov:** 20.1. *Július Sentandráši* zo Smolníka; 24.1. *Ing. Dušan Bruncko* z Ružomberka, člen klubu od roku 1995; 14.2. *Tibor Krajčovič* zo Suchej nad Parnou; 25.2. *Juraj Srálik* zo Stropkova, člen klubu od roku 1996 a majiteľ chovnej stanice „od Juraja“; 17.3. *Dušan Gróf* z Kralovian, člen klubu od roku 1999 a majiteľ chovnej stanice „spod Stohu“; 26.3. *Bohuš Modrovič* z Dubového; 14.4. *Miroslav Brveník* zo Stankovian; 16.4. *Juraj Tomajko* z Mlyniek; 16.4. *Rastislav Matuška* z Trstenej, majiteľ chovnej stanice „Vrch brezový“; 5.7. *Milan Huževka* z Mestečka; 6.7. *Peter Mucha* z Medzeva, člen klubu od roku 1995; 28.7. *Ing. Richard Vanya* z Trenčianskej Turnej; 31.7. *Ján Valko* z Kláštora pod Znievom, člen klubu od roku 1996; 28.8. *JUDr. Jozef Ďuriš* z Liptovského Mikuláša; 7.9. *Peter Dvorský* z Terchovej, majiteľ chovnej stanice „Dvorská záhrada“; 2.10. *Tatiana Michalíková* zo Slovenskej Lupči; 5.10. *Dušan Pagač* z Mikušoviec; 7.10. *Daniel Tekel* zo Zuberca; 12.10. *Pavol Polóny* z Poník, člen klubu od roku 1995; 5.12. *Jozef Bullo* z Čereňan, člen klubu od roku 1993, v roku 2015 bol kooptovaný za člena výboru ako prvý náhradník s funkciou pre styk s aktivistami, rozhodca z výkonu a majiteľ chovnej stanice „Vtáčnik“.

*Ing. L. Druska*

# VYHODNOTENIE DOHLADÁVOK za rok 2015

K 29.01.2016 bolo zaslaných a následne vyhodnotených **200 hlásení o dohľadávkach**. Okrem údajov čitateľných v tabuľkách Vám ponúkam ešte niekoľko zaujímavých štatistických údajov.



*BF BRIT spod Gurovky majiteľa Igora Valenta pri stavaní jeleňa*



Podľa hlásení pripadá v priemere na jedného farbiara 7,24 dohľadávok, z toho 5,87 úspešných, a 377,6 kg zachránenej diviny.

Počet dohľadávok je 1447, z toho úspešných je 1174, čo predstavuje 81,13%, 47 overovaní nástrelov. 1334 dohľadávok t.j. 92,19% končilo durením dohľadávanej zveri. Pri 886 vykonaných prácach, t.j. 61,23%, sa farbiare prejavili ako hlásiče, pri priemernej dĺžke hlásenia 12 minút.

Z celkového počtu 200 hlásení bolo 174 hlásení BF a 26 hlásení HF.

BF celkom 1289 dohľadávok (89,08%) z toho 209 neúspešných a 44 overovaní nástrelov. Na jedného BF pripadá v priemere 5,95 úspešnej dohľadávky a 385,9 kg zachránenej diviny.

HF celkom 158 dohľadávok (10,92%) z toho 17 neúspešných a 3 overovania nástrelov. Na jedného HF 5,31 úspešnej dohľadávky a 321,9 kg zachránenej diviny.

**Uzávierka hlásení dohľadávok** za kalendárny rok 2016 (dohľadávky uskutočnené v termíne od 1.1.2016 do 31.12.2016) bude **20.1.2017**. Hlásenie dohľadávok (aj neúspešných) zasielajte v excelovskej tabuľke, ktorá je uverejnená na našej internetovej stránke

**[www.klubchovatelovfarbiarov.sk](http://www.klubchovatelovfarbiarov.sk)**

a prednostne hlásenia posielajte elektronicky.

**Na adresy:**

***Ing. Peter Grellneth st.***

Turček 21; PSČ 038 48 okr. Turčianske Teplice  
e-mail: grellneth.farbiare@gmail.com

alebo

***Ing. Peter Grellneth ml.***

Lubochna 189; PSČ 034 91 okr. Ružomberok  
e-mail: grellnethovci.lubochna@gmail.com,  
peter.grellneth@lesy.sk

Hlásenia, ktoré budú doručené po tomto termíne, sa budú archivovať a do spravodaja sa dostanú o rok neskôr.

Prosím Vás o dôsledné a korektné vyplňovanie hlásení podľa predlohy (chýbajúce údaje potom musím práčne vyhľadávať), svojvoľne ho nemeňte, pri číselných hodnotách nedávajte skratky (min, kg, m) lebo pri počítačovom spracovaní sa potom nedá vyhodnotiť.

*Ing. Peter Grellneth ml.*

# PREHLAD DOHLADÁVOK PODĽA AKTÉROV ZA ROK 2015

Meno psa, suky	Plemeno	SPKP	okres	Vodič	Počet dohľad.		Zver								Zachr. divnina		Stopa							
					spolu	neúspešne	jeleňa	srnčia	danielia	muflónia	diviacia	medved	liška	jazvec	vlk	váha [kg]	[v €]	sárte [hod.]	dĺžka [m]	durenie [m]	stávanie [min.]	hlásenie [m]		
ADA zo Zadnej Šitovky	BF	10763	VS	Spáčil Roman	4	0	1	0	0	0	3	0	0	0	0	0	0	160	403,2	3,8	475	200	10	10
AFRA Kamenný vrch	BF	10547/15	NO	Tisoň Dominik Ing.	13	3	7	3	0	0	3	0	0	0	0	0	0	396	1241,61	5,5	1198	115	25	11
AFRODITA Bročskéje dolina	BF	9368/11	MT	Urban Ján	5	2	2	0	0	2	0	1	0	0	0	0	280	777,6	1,9	388	350	20	20	
AIŠA z Janíkovej záhrady	BF	11330	DK	Mikulaj Štefan	7	2	3	0	0	0	3	0	0	1	0	0	360	943,2	5,9	1386	575	15	18	
AJA Solobinec	BF	8999/10	MT	Thurský Ivan Ing.	2	0	1	0	0	1	0	0	0	0	0	0	130	345,6	1,5	225	0	0	0	
AIDA z Megianca	BF	10564/15	BJ	Jancúš Lubomír	4	1	4	0	0	0	0	0	0	0	0	0	310	967,2	9,0	550	30	10	15	
AIKA z Dankovičovho Dvora	BF	9396/11	MI	Košceľník Matúš	6	1	2	2	0	0	2	0	0	0	0	0	217	630,83	5,8	840	95	25	0	
AIKA z Remísky	BF	9600/12	SO	Bartáček Michal	7	0	3	1	0	0	3	0	0	0	0	0	455	1235,03	4,4	621	0	0	4	
AIŠA z Danwaldu	BF	11531	PP	Klein Peter	1	0	1	0	0	0	0	0	0	0	0	0	58	180,96	4,0	450	250	10	15	
ALBA Rogová	BF	10923	LM	Hapčo Jozef	4	1	4	0	0	0	0	0	0	0	0	0	85	265,2	5,5	1117	0	0	0	
ALFA z Luschovej záhrady	BF	9899	ZA	doc. MUDr. Váňa Juraj PHD	2	1	0	1	0	0	1	0	0	0	0	0	40	76,8	1,3	1250	300	20	30	
ALINA Drienova dolina	BF	10912/15	ZA	Mimruch Štefan	13	6	7	0	0	0	6	0	0	0	0	0	442	1057,44	6,2	727	200	30	33	
AIKA z Gavalcovho dvora	BF	8930	RS	Hruška Ján Ing.	10	6	5	0	1	0	4	0	0	0	0	0	215	412,8	5,7	725	100	8	0	

ALKA z Meglatica	BF	10563/15	BJ	Brudňák Ján Ing.	3	1	3	0	0	0	0	0	0	0	0	0	0	245	764,4	5,7	500	0	15	10
AMBRA von Letanovce	BF	9582	NR	Ďuriš Jozef	19	6	7	1	0	0	11	0	0	0	0	0	0	755	2025,06	7,8	838	713	24	0
ARIS Grófa Révaya	BF	9020	PU	Mikás Radovan Ing.	4	2	2	0	0	0	2	0	0	0	0	0	0	90	202,8	11,0	325	250	20	20
ARIS z Veliclého potoka	BF	8954	RK	Česák Juraj Ing.	2	0	1	0	0	0	1	0	0	0	0	0	0	95	230,4	7,5	900	225	13	8
ARISA zo Seleckej doliny	BF	10975/15	BN	Hornáček Ivan	5	1	3	0	2	0	0	0	0	0	0	0	0	265	823,2	2,2	225	83	15	15
ARTA Božia stupaj	BF	8591	LM	Dvok Karol	1	0	0	1	0	0	0	0	0	0	0	0	0	13	55,69	1,0	760	700	5	5
ARTEMIS z Kymelovej	BF	9623	ZA	Práček Radoslav	5	0	2	0	0	0	3	0	0	0	0	0	0	290	760,8	3,4	233	300	1	1
ASTA z Babinej hory	BF	8819	PD	Púčik Tibor	19	1	5	2	6	0	6	0	0	0	0	0	0	699	1924,77	5,2	695	771	28	19
ASTA z Jamkovej zahrady	BF	11328	NO	Maruščák Ján Mgr.	28	12	11	4	0	0	13	0	0	0	0	0	0	1203	3089,05	6,9	1499	700	23	26
ASTOR spod Nahátskeho Brda	BF	10478/15	PD	Mikula Jozef	14	2	6	2	0	0	6	0	0	0	0	0	0	589	1622,82	3,1	1200	425	12	18
ASTRA Kráľova hola	BF	10557	RA	Hlinka Vladimír Ing.	2	0	0	0	0	0	2	0	0	0	0	0	0	70	134,4	2,0	600	275	12	18
ATOS Kalášav	BF	10222	SE	Vajda Stanislav	5	0	3	0	2	0	0	0	0	0	0	0	0	337	1035,24	4,8	520	500	33	33
AXA z Trebovskej doliny	BF	9632	ZV	Golian Jozef	5	0	3	0	0	0	2	0	0	0	0	0	0	295	842,4	5,0	800	300	10	7
AXA z Trebovskej doliny	BF	9632	BR	Poiák Peter	2	0	1	0	0	0	1	0	0	0	0	0	0	190	436,8	8,5	1300	400	20	20
BARA z Hradčínice	BF	8757/10	PD	Košák Radoslav	2	0	0	1	0	0	1	0	0	0	0	0	0	147	322,43	1,5	250	0	0	0
BAŠKA od Juraja	BF	8731/11	SL	Štefánik Miroslav Mgr.	2	1	1	0	0	0	1	0	0	0	0	0	0	180	561,6	2,0	720	360	15	15
BEA Uhliska	BF	9537/15	TS	Kakačka Ján	10	0	5	0	0	0	5	0	0	0	0	0	0	609	1709,28	1,1	1680	1700	24	38
BEA z Kamennej ľuky	BF	10780	SO	Košceľník Martin	7	0	2	1	0	0	4	0	0	0	0	0	0	329	832,6	6,3	721	67	13	20
BELLA z Babinej hory	BF	9294/11	PD	Vážan Tibor	15	5	12	0	0	0	3	0	0	0	0	0	0	710	2179,2	6,7	1000	317	15	11
BESI spod Malenice	BF	10115	TS	Cerčák Václav	4	0	3	0	0	0	1	0	0	0	0	0	0	220	650,4	5,5	325	0	0	10



CÁR zo Štefanova	BF	10900	LM	Kollár Marek	1	0	0	0	0	0	0	0	0	0	0	0	0	0	0	150	0	0	15		
CAREN z Mihalkovho dvora	BF	10236/15	BS	Siládi Rastislav MVDr.	14	2	6	1	2	1	4	0	0	0	0	0	0	0	0	3098,35	5,1	832	316	6	
CARMEN letnena obora Orava	BF	10110/15	DK	Mendel Jaroslav	4	0	2	1	0	0	1	0	0	0	0	0	0	0	0	417,41	5,3	363	141	10	
CAYA Kropachy Plošty	BF	10619	LE	Kováč Štefan Ing.	6	0	4	0	0	0	2	0	0	0	0	0	0	0	0	858	3,3	508	100	11	
CERA od Juraja	BF	9174	HE	Kocik Slavomír	2	0	2	0	0	0	0	0	0	0	0	0	0	0	0	280,8	4,5	350	0	0	
CERO z Kamenej Lúky	BF	11064	SO	Trnko Dušan	7	1	3	1	0	0	3	0	0	0	0	0	0	0	0	753,06	7,3	1929	367	18	0
CESSY z Kamenej lúky	BF	11089/15	PD	Púčik Tibor	6	1	3	0	2	0	1	0	0	0	0	0	0	0	0	525,72	6,2	1450	250	30	25
CEŠY z Prameňov Turca	BF	8389/08	ZA	Porubčanský Branislav	41	14	19	5	1	0	15	1	0	0	0	0	0	0	0	13133,7	9,3	890	660	29	0
CEŠY zo Štefanova	BF	10903	PD	Kirschbaum Peter	19	1	5	1	4	3	6	0	0	0	0	0	0	0	0	2162,65	2,2	277	157	16	6
CETY Genéza	BF	8690/10	DK	Hlinický Ferdinand	3	0	3	0	0	0	0	0	0	0	0	0	0	0	0	748,8	1,8	317	0	2	2
CEZAR Hrochošská dolina	BF	9526	TR	Čamaj Jaroslav	2	0	1	0	0	0	1	0	0	0	0	0	0	0	0	278,4	2,0	300	190	20	20
CÉZAR z Petrovskej doliny	BF	10486	BY	Žitek Pavol	8	0	7	0	0	0	1	0	0	0	0	0	0	0	0	2109,6	10,1	1003	288	37	15
CEZAR z Púčikovho dvora	BF	9588	BN	Schneider Maritim Ing.	8	3	4	0	0	0	2	2	0	0	0	0	0	0	0	834,48	6,1	1275	300	9	0
CIBA Vrátana dolina	BF	8284/09	BY	Žitek Pavol	8	0	4	1	0	0	3	0	0	0	0	0	0	0	0	2377,31	6,0	2925	620	58	0
CIDA Havrania dolina	BF	10321	ZA	Bôtos Michal	4	0	4	0	0	0	0	0	0	0	0	0	0	0	0	742,56	5,3	850	333	28	20
CIUKA Dedov dvor	BF	10755	NZ	Janega Štefan	11	0	0	0	4	2	2	3	0	0	0	0	0	0	0	1553,93	7,5	538	81	13	9
CINDY Uhliska	BF	10064	HE	Kocik Slavomír	3	0	2	0	0	0	1	0	0	0	0	0	0	0	0	651,6	8,3	917	0	0	0
CINTA Slákov dvor	BF	10435	VK	Sláka Miroslav	10	3	6	1	0	0	3	0	0	0	0	0	0	0	0	930	8,9	906	288	24	0
CIRA spod Hradnej Veže	BF	8503	BB	Fraňo Robert	3	1	0	0	0	0	3	0	0	0	0	0	0	0	0	364,8	2,7	880	650	15	0
CIRO Baškin dvor	BF	9032	RS	Polačík Anton	10	0	6	1	0	0	3	0	0	0	0	0	0	0	0	1390,61	10,4	1019	938	28	15

Meno psa, suky	Plemeno	SPKP	okres	Vodič	Počet dohľad.		Zver									Zachr. divnina				Stopa								
					spolu	neúspešné	jeleňa	srnčia	danielia	muflónia	diviacia	medved	liška	jazvec	vlk	váha [kg]	[v €]	staré [hod.]	dĺžka [m]	ďurenje [m]	stavenie [min.]	hlásenie [m]						
CIRO Dedov dvor	BF	10748/15	SL	Štefánik Miroslav Mgr.	6	1	5	0	0	0	0	0	0	0	0	0	0	0	0	0	0	470	1444,8	4,6	380	430	26	14
CIT z Kupecké stezky	BF	11543	PD	Zábojník Marián	4	2	1	0	2	0	1	0	0	0	0	0	0	0	0	0	0	57	171	5,8	870	80	35	25
CONA Liptal	BF	9087	RK	Pochyba Marián	2	0	2	0	0	0	0	0	0	0	0	0	0	0	0	0	0	190	592,8	2,0	2575	1000	28	28
CRASH spod Malenice	BF	10885	PB	Mamis Jan	7	0	3	1	0	1	2	0	0	0	0	0	0	0	0	0	0	380	1089,06	8,4	701	425	12	13
CYLA LIPTAL	BF	9084	VK	Mihálik Jozef	5	0	3	1	0	0	1	0	0	0	0	0	0	0	0	0	0	580	1712,88	5,0	1220	200	20	0
DAG Šibeničná	BF	11080	SL	Smrek Karol st.	7	3	4	1	0	0	2	0	0	0	0	0	0	0	0	0	205	596,88	8,1	974	175	18	28	
DARNA z Babinej hory	BF	10731	PD	Zábojník Marián	11	5	6	0	4	0	1	0	0	0	0	0	0	0	0	0	284	874,2	3,5	967	1500	0	0	
DARK z Petroskej doliny	BF	10737	BY	Žúček Pavol	7	0	3	1	0	0	3	0	0	0	0	0	0	0	0	0	350	971,28	5,1	871	500	73	0	
DAROS Vrátna dolina	BF	9348/12	ZA	Chrást Peter Ing.	26	6	11	0	0	0	15	0	0	0	0	0	0	0	0	1061	2865,12	12,9	1256	957	39	20		
DASHA Šibeničná	BF	11082	PU	Fedor Pavol	16	1	6	0	4	2	4	0	0	0	0	0	0	0	0	694	1886,64	4,7	1012	307	34	18		
DASTY Vrátna dolina	BF	9349	KN	Přinět Ladislav	13	3	3	4	0	0	5	0	0	0	0	0	0	0	0	673	1788,96	10,5	677	100	0	13		
DEA z Foráša	BF	8777/13	BB	Havari Milan	10	0	7	1	0	0	2	0	0	0	0	0	0	0	0	858	2644,02	10,2	1621	875	32	27		
DEMON z Brzozovej Akcii	BF	10105/15	SN	Tököly Lubomír	10	0	5	0	0	0	5	0	0	0	0	0	0	0	0	830	2193,6	4,0	507	775	38	38		
DENNY z Prameňov Turca	BF	9199	TR	Míchaliková Izabela	4	1	2	0	0	0	2	0	0	0	0	0	0	0	0	134	326,88	5,0	1188	900	10	5		
DINA Hrochová dolina	BF	10459	LM	Krajčí Milan Ing.	4	0	3	0	0	0	1	0	0	0	0	0	0	0	0	240	724,8	3,3	388	500	90	0		
DITTA Sil-Mat	BF	9870	LM	Nemec Peter	3	0	2	0	0	0	1	0	0	0	0	0	0	0	0	140	412,8	3,7	467	175	38	8		

DONA Ružový dvor	BF	9256/11	KS	Šmajda Štefán	4	0	0	1	0	0	3	0	0	0	0	170	373,68	7,5	450	0	0	3
DONA spod Oravského hradu	BF	9142/11	MT	Böcik Roman	4	1	2	1	0	0	1	0	0	0	0	217	633,19	6,8	475	0	5	0
DONA Štbeničná	BF	11083	PB	Chodúr Miroslav	5	2	3	0	0	1	1	0	0	0	0	160	451,2	10,4	500	0	0	0
DONA vrch Brezový	BF	10026	SL	Sučný Oliver Dr.	3	0	2	0	0	0	1	0	0	0	0	294	827,28	2,7	200	0	0	0
DONA z veľkého dvora	BF	10942	LE	Lipták Martin	8	2	4	1	0	0	3	0	0	0	0	283	728,71	2,9	463	200	30	4
DONAR z Foráša	BF	8775	ZA	Chobot Jaroslav	3	0	2	0	0	0	1	0	0	0	0	195	543,6	9,3	567	0	0	8
DONER z Lupčianskej doliny	BF	7923	LM	Halahija Juraj	2	0	2	0	0	0	0	0	0	0	0	359	1120,08	7,5	1400	300	30	30
DONKA Ružový dvor	BF	9257/13	KK	Skokan Ondrej	4	0	3	0	0	0	1	0	0	0	0	433	1233,36	7,6	933	0	15	5
DOROTY z Mihalikovo dvora	BF	10659	KA	Filip Peter	5	0	3	0	1	0	1	0	0	0	0	325	910,2	12,0	1320	325	15	9
DRAGO Z BABINEJ HORY	BF	10730	SL	Osvald Jozef	8	0	8	0	0	0	0	0	0	0	0	560	1747,2	8,1	566	200	10	13
DRINA Vrátna dolina	BF	9354/12	ZA	Porubčanský Branislav	3	0	1	0	0	0	2	0	0	0	0	126	313,92	6,7	590	0	0	0
DUKY od Sládku	BF	10428/15	ZA	Straňan Pavol	7	2	3	1	0	0	3	0	0	0	0	226	675,92	3,2	440	200	22	18
DYK z Mihalikovo dvora	BF	10658	PP	Hudáč Jaroslav	5	0	2	0	0	0	2	0	0	0	1	350	924	4,9	1098	383	24	10
EDA spod Hradnej veže	BF	9274/11	SL	Sekeľský Miroslav	5	2	1	1	0	0	2	0	0	0	1	245	644,4	12,5	1525	200	15	20
ELA Ružový dvor	BF	9695	PO	Mertinko Gabriel	13	0	3	3	2	0	5	0	0	0	0	944	2508,26	2,2	602	150	17	22
ELIS z Chorváta	BF	9772/12	VT	Sabot Jozef	8	0	2	4	0	0	2	0	0	0	0	428	1210,15	9,3	1475	75	25	23
ELLA Vrátna dolina	BF	9511/12	DK	Hládek Emil Ing.	5	0	1	1	0	1	2	0	0	0	0	343	869,11	4,4	840	1000	20	15
EMA Čabalov Dvor	BF	9112/12	MT	Volna Viliam Ing.	5	0	2	2	0	0	1	0	0	0	0	280	871,8	4,2	390	150	15	10
EMA Vrátna dolina	BF	9510	ZA	Dvorský Peter	7	0	4	1	0	0	2	0	0	0	0	345	1021,5	8,4	729	310	13	14
EMA z Hradštitce	BF	11223	PD	Košík Radoslav	5	0	2	0	1	0	2	0	0	0	0	302	788,88	2,0	420	300	10	5

Meno psa, suky	Plemeno	SPKP	okres	Vodič	Počet dohľad.		Zver									Zachr. divnina				Stopa								
					spolu	neúspešné	jeleňa	srnčia	danielia	muflónia	diviacia	medved	liška	jazvec	vlk	váha [kg]	[v €]	staré [hod.]	dĺžka [m]	ďurenje [m]	stávanie [min.]	hlásenie [m]						
ENNY Vairová	BF	9549	LM	Čendula Jozef	5	0	2	1	0	0	2	0	0	0	0	0	0	0	0	0	0	275	803,46	4,8	390	125	28	5
ENY Genéza	BF	10419/15	LM	Polóni Marián	4	3	3	0	0	0	1	0	0	0	0	0	0	0	0	0	0	120	374,4	12,5	3050	12500	135	35
ENY Vrátna dolina	BF	9513/14	ZA	Krištofik Jakub	5	1	3	1	0	0	1	0	0	0	0	0	0	0	0	0	0	355	1076,88	6,3	750	700	15	28
ENY z Púčíkovoho dvora	BF	9929	RS	Knechta Oliver Bc.	4	0	1	1	0	0	2	0	0	0	0	0	0	0	0	0	0	169	447,54	10,8	933	425	5	18
ERIK z Púčíkovoho dvora	BF	9926	PD	Bláha Ján	7	2	1	0	1	0	5	0	0	0	0	0	0	0	0	0	0	110	265,2	6,2	1375	10	8	5
EROS Genéza	BF	10414	DK	Mikulaj Jozef	10	0	6	2	0	0	2	0	0	0	0	0	0	0	0	0	0	893	2644,93	7,1	595	610	22	11
EROS Vrátna dolina	BF	9505	KE	Soroka Jaroslav MVDr.	12	1	4	2	2	0	4	0	0	0	0	0	0	0	0	0	0	368	1030,23	1,7	389	133	20	8
FAGAN Zimny Trop	BF	10863	ZM	Vrábelová Elena	4	3	2	0	0	0	2	0	0	0	0	0	0	0	0	0	0	68	130,56	11,3	933	50	0	5
FANNY Klobušice	BF	11273	PD	Bláha Ján	6	2	2	0	4	0	0	0	0	0	0	0	0	0	0	0	125	380,04	3,2	633	0	0	4	
FANNY z Púčíkovoho dvora	BF	10126/14	GL	Červenko Lubomír	17	1	13	1	0	0	2	0	0	0	0	1	0	0	0	0	1421	4188,55	10,0	1159	421	39	6	
FANNY Krjgov	BF	8909/10	LE	Holováč Ján	7	0	4	1	0	0	2	0	0	0	0	0	0	0	0	0	428	1224,31	2,7	479	75	5	3	
FANNY spod Šibla	BF	9458	RK	Mina Martin	3	0	3	0	0	0	0	0	0	0	0	0	0	0	0	0	265	826,8	5,0	1467	350	33	8	
FARO Klobušice	BF	11270	TN	Sirotný Marek	22	6	9	1	0	3	9	0	0	0	0	0	0	0	0	0	804	2152,7	6,0	495	425	23	12	
FATRA z Púčíkovoho dvora	BF	10127	HE	Kocik Slavomír	8	0	7	0	0	0	1	0	0	0	0	0	0	0	0	0	585	1759,2	10,3	500	150	10	10	
FELIS od Stanovského	BF	9674	ZV	Mesiarová Eva	8	2	5	2	0	0	1	0	0	0	0	0	0	0	0	0	336	1090,22	8,3	475	110	11	14	
FIBY spod Hradnej Veže	BF	10299/14	VT	Demeter Matúš	9	0	0	7	0	0	2	0	0	0	0	0	0	0	0	0	395	1562,16	4,2	539	175	10	12	



FIDO Baškin dvor	BF	10365	KE	Sidor Zoltán MUDr	2	0	1	0	0	0	0	0	0	0	0	0	0	0	0	95	266,4	15,0	1286	150	5	25
FLÓRA Jelenia obora Orava	BF	8581/10	NO	Luscon Lubomir Mgr.	7	0	2	1	1	1	2	0	0	0	0	0	0	0	0	403	1073,11	4,3	429	10	10	10
FRED Baškin dvor	BF	10366	ZA	Uriča Milan	7	1	5	0	2	0	0	0	0	0	0	0	0	0	0	253	782,16	3,3	442	175	15	16
FREYD Čierny vrch	BF	9991	SL	Coulaš Štefan	3	0	3	0	0	0	0	0	0	0	0	0	0	0	0	172	536,64	4,3	550	175	13	9
GABA spod Hradnej veže	BF	10793/15	BB	Meliško Matúš	4	1	1	0	2	0	1	0	0	0	0	0	0	0	0	124	318	9,5	533	650	10	10
GERO Tri studne	BF	10694/15	LM	Lani Peter Ing.	18	3	9	1	0	0	8	0	0	0	0	0	0	0	0	855	2253,06	4,9	1025	1764	33	6
GERO z Lubochnianskej doliny	BF	8307	RK	Mišiak Miloš Ing.	2	0	1	0	0	0	1	0	0	0	0	0	0	0	0	90	250,8	7,0	650	100	5	5
GLORIA Čajnar	BF	8880/10	RK	Lazák Stanislav	5	2	3	1	0	0	1	0	0	0	0	0	0	0	0	190	621,9	1,1	580	300	0	0
GOJA Čierny vrch	BF	10381	TR	Neuschl Erwin	4	1	3	0	0	0	1	0	0	0	0	0	0	0	0	198	596,16	5,0	1650	475	12	12
GORAL z Rožňavskej luky	BF	7623	TO	Pástor Pavel	2	0	2	0	0	0	0	0	0	0	0	0	0	0	0	91	283,92	10,5	490	30	13	13
HASA spod Oravského hradu	BF	10008/14	LM	Dvok Karol	12	3	6	0	0	0	6	0	0	0	0	0	0	0	0	399	1030,08	6,7	1226	93	20	14
HEROS Čierny Vrch	BF	11276	RK	Jánošík Martin Ing.	5	3	5	0	0	0	0	0	0	0	0	0	0	0	0	210	655,2	18,8	1640	0	0	0
HESI spod Štíbla	BF	9847/13	NO	Dibodiak Ivan	3	0	2	0	0	0	1	0	0	0	0	0	0	0	0	115	340,8	10,0	367	200	5	5
HES z Pučíkoveho dvora	BF	11620	PD	Pučík Tibor Bc.	3	0	1	0	2	0	0	0	0	0	0	0	0	0	0	169	517,44	1,0	253	180	25	18
HOLLY Baškin dvor	BF	10919	PD	Bullo Jozef	11	8	2	1	0	0	8	0	0	0	0	0	0	0	0	123	236,16	5,6	677	100	30	20
HORAL Vrátna dolina	BF	10539/15	BB	Kováčik Martin Ing.	9	4	5	0	0	0	2	0	0	0	0	0	0	0	0	155	453,6	11,6	2678	250	18	5
HUGO spod Štíbla	BF	9846	RK	Mišík Roman	1	0	1	0	0	0	0	0	0	0	0	0	0	0	0	40	124,8	4,0	500	300	20	5
HUGO z Lipovských Revúc	BF	9384	BB	Fraňo Róbert	30	11	10	2	0	0	16	0	1	0	1	0	1	1520	3949,14	9,4	1435	988	19	0	0	
CHEYS Kraľovská studnička	BF	10089/15	ZM	Húska Stanislav	7	0	5	0	0	0	2	0	0	0	0	0	0	0	805	2409,6	5,0	729	225	20	18	

Meno psa, suky	Plemeno	SPKP	okres	Vodič	Počet dohľad.		Zver									Zachr. divnina				Stopa								
					spolu	neúspešné	jeleňa	srnčia	danielia	muflónia	diviacia	medved	liška	jazvec	vlk	váha [kg]	[v €]	staré [hod.]	dĺžka [m]	trvanie [m]	stavanie [min.]	hlásenie [m]						
IDA Jégrová	BF	9615	PK	Janko Jaroslav	4	0	2	0	0	0	2	0	0	0	0	0	0	0	0	0	0	218	572,16	5,8	413	100	20	0
IDA spod Štábla	BF	10250	TS	Gazda Bohumír	3	1	3	0	0	0	0	0	0	0	0	0	0	0	0	0	0	128	399,36	10,2	1333	275	13	13
IMAN Jégrová	BF	9614	PU	Fedorová Zuzana	16	0	2	2	0	0	12	0	0	0	0	0	0	0	0	0	0	646	1461,87	3,9	1076	420	34	18
IRIA Vrátna dolina	BF	10880	VT	Čurík Ján MVDr.	2	0	2	0	0	0	0	0	0	0	0	0	0	0	0	0	170	530,4	10,0	525	0	12	6	
IRO Vrátna dolina	BF	10872/15	VT	Keresťes Slavomír	10	4	5	2	0	0	3	0	0	0	0	0	0	0	0	0	560	1530,84	5,5	952	1500	120	120	
IROŠ z Lubochianskej doliny	BF	8620	RK	Šimún Ondrej Bc.	7	0	3	1	0	0	3	0	0	0	0	0	0	0	0	0	297	863,7	6,6	850	475	28	28	
IVAR Kráľovská studnička	BF	10784	TN	Svatík Jozef	4	0	3	1	0	0	0	0	0	0	0	0	0	0	0	0	160	510,84	3,3	825	2000	120	39	
IZA Jégrová	BF	9617	PB	Kardoš Miroslav Migr.	9	0	6	2	0	0	1	0	0	0	0	0	0	0	0	0	358	1099,37	7,0	1712	600	58	46	
IZA Vrátna dolina	BF	10877/15	ZA	Poučbanský Branislav	5	1	4	0	0	0	1	0	0	0	0	0	0	0	0	193	530,16	5,4	1100	930	46	0		
IZA z Podbrezovej	BF	10119/15	BB	Mimád Jozef Ing.	6	2	4	0	0	0	2	0	0	0	0	0	0	0	0	450	1284	11,0	1242	0	0	14		
IZAK Jégrova	BF	9612	PK	Rybár Miroslav	6	0	1	1	2	1	1	0	0	0	0	0	0	0	0	204	589,03	7,8	1700	488	16	22		
JASNA od Stanovského	BF	10342/14	TO	Lucky František	7	0	4	0	0	0	3	0	0	0	0	0	0	0	0	205	561,6	6,1	1643	180	18	18		
JASSAN Nemenéro	BF	9337	RV	Szanyi Alexander	7	0	2	0	0	0	5	0	0	0	0	0	0	0	0	325	810	3,7	493	100	5	11		
JENA od Stanovského	BF	10340/12	BB	Rakya Miroslav	5	0	3	0	0	0	1	1	0	0	1	0	0	0	0	480	4356	5,4	1006	160	13	10		
JETTA spod Viechy	BF	10355	PD	Bullo Jozef	4	2	2	0	0	0	2	0	0	0	0	0	0	0	0	140	352,8	4,5	600	0	0	0		
JETTY Krigov	BF	9960/14	SO	Zořák Ján Ing.	8	0	2	2	0	0	4	0	0	0	0	0	0	0	0	269	666,08	5,0	771	150	24	0		

JOLA od Margaretky	BF	8938/10	SL	Štefánik Miroslav Mgr.	1	0	0	1	0	0	0	0	0	0	0	0	0	23	98,53	3,0	150	250	15	5
JOLANA jazviny	BF	9938/14	PB	Butko Rastislav MUDr.	12	2	5	2	0	4	1	0	0	0	0	0	0	280	843,79	3,0	800	320	60	16
KARO jasnovy hrehen	BF	8721	PB	Karotš Miroslav Mgr.	5	0	2	1	0	0	2	0	0	0	0	0	0	259	732,05	5,6	1012	567	39	39
KARO spod Šibentčnej	BF	10281	SL	Vorobel Michal	3	0	3	0	0	0	0	0	0	0	0	0	0	125	390	8,3	720	350	17	17
KIARA spod Štöbla	BF	10679/15	NO	Florek Karol	9	0	7	2	0	0	0	0	0	0	0	0	0	395	1273,14	5,1	978	244	19	10
KIKI jazviny	BF	10373/15	ZH	Čierny Zdeno	4	0	0	2	0	0	2	0	0	0	0	0	0	108	297,19	4,0	65	0	0	0
KURO spod Vrchy	BF	10653	TR	Baranček Miro	2	0	2	0	0	0	0	0	0	0	0	0	0	122	380,64	2,5	775	775	45	30
LUCY spod Štöbla	BF	11120	NO	Bolek Ján Ing.	8	3	6	1	0	0	1	0	0	0	0	0	0	355	1088,7	10,5	481	300	0	0
MALIK de Eisenkappel	BF	8707/09	PB	Mikloš Pavol	2	0	1	0	0	0	1	0	0	0	0	0	0	165	484,8	9,5	875	50	15	15
MARKO Lesnícka Lúka	BF	8508	SN	Pačan Peter Ing.	19	0	7	0	3	0	9	0	0	0	0	0	0	1247	3288	4,5	1200	475	42	24
MAXA od Stanovského	BF	10847	ZV	Stanovský Miroslav	4	0	2	0	1	0	1	0	0	0	0	0	0	160	459,6	1,0	400	150	20	15
NERO Vičtí potok	BF	9884/13	KK	Berežný Michal Ing.	9	2	5	0	0	0	4	0	0	0	0	0	0	304	793,68	4,0	367	58	18	12
POLA Dravecká dolina	BF	10264/13	SB	Mišenko Miloš Ing.	2	0	2	0	0	0	0	0	0	0	0	0	0	130	405,6	2,0	275	0	0	10
TRESKA z Krainy Przdovkov	BF	9431/11	BR	Kardhorád Ladislav	5	0	3	1	0	0	1	0	0	0	0	0	0	316	993,42	11,8	817	250	15	0
TRIUM Slets IKI	BF	9606/14	RK	Marton Patrik Ing.	3	1	1	0	0	0	2	0	0	0	0	0	0	240	676,8	8,3	1333	100	10	10
URA Devana	BF	10078/14	RK	Fridés Robert	1	0	1	0	0	0	0	0	0	0	0	0	0	153	477,36	10,0	2000	0	0	12
URŠULA z Lubochmianskej doliny	BF	11170	RK	Vrlik František	5	0	5	0	0	0	0	0	0	0	0	0	0	305	951,6	5,8	810	333	25	0
XENA Fatra	BF	10033/14	NR	Veselský Roman	6	2	1	0	2	0	3	0	0	0	0	0	0	190	533,8	2,5	550	75	6	6
ACRON Silva zovulun	HF	991/15	HE	Jevin Štefan Ing.	3	1	1	0	0	0	2	0	0	0	0	0	0	130	345,6	5,0	225	0	0	5





# ZOZNAM DOHLADÁVOK PODĽA KRAJOV 2015

kraj	počet hlásení	BF	HF	dohla- dávk y spolu	z toho ne- úspešné	príem. stárie stopy [hod]	príem. dĺžka [m]	pr. dĺžka durenia [m]	pr. dĺžka stavania [min]	pr. dĺžka hlásenia [min]	zachránená divina kg	zachránená divina v €
BA	3	3		17	0	7,8	1118	254	16	7	864	2386,39
BB	28	22	6	208	40	7,6	892	363	14	7	10933	33107,73
KE	14	14		113	5	5,9	827	213	19	12	6211	16792,94
NR	8	8		68	11	6,8	821	229	14	11	3596	9678,47
PO	45	32	13	297	34	5,6	686	238	17	13	18000	52332,9
TN	30	29	1	250	49	4,8	755	329	22	14	9342	25958,59
TT	2	2		33	4	5,0	556	581	27	16	1634	4656,23
ZA	69	63	6	457	83	6,0	966	560	22	12	24785	73947,93
CZ	1	1		4		3,8	475	200	10	10	160	403,2
<b>SPO- LU</b>	<b>200</b>	<b>174</b>	<b>26</b>	<b>1447</b>	<b>226</b>						<b>75525</b>	<b>219264,38</b>

# NEUVEREJNENÉ DOHLÁDKY ZA ROK 2015

Meno psa, suky	Plemeno	SPKP	okres	Vodič	Počet dohľad.		Zver								Zachr. divina				Stopa					
					spolu	neúspešné	jeleňa	srnčia	danielia	muflónia	diviáčia	medved	liška	jazvec	vlk	váha [kg]	[v €]	stáre [hod.]	dĺžka [m]	durenie [m]	stávanie [min.]	hlásenie [m]		
AJKA z Remísky	BF	9600/12	SO	Bardzák Michal	1	0	1	0	0	0	0	0	0	0	0	0	0	130	368,19	16,0	12000	500	15	8
ALKA z Gavalcovho dvora	BF	8930	RS	Hruška Ján Ing.	6	0	3	0	3	0	0	0	0	0	0	0	225	626,52	1,7	240	0	8	4	
DAROS Vrátna dolina	BF	9348/12	ZA	Chrást Peter Ing.	18	2	11	2	1	0	4	0	0	0	0	1120	3017,84	9,7	994	714	32	0		
ERA Genéza	BF	10420	ZA	Chrást Peter Ing.	2	0	1	0	1	0	0	0	0	0	78	218,34	5,0	650	150	25	0			
FARO Klobušice	BF	11270	TN	Sirotný Marek	7	2	2	1	0	1	3	0	0	0	280	748,91	5,1	543	925	38	0			
JOLANA z Jazviny	BF	9938/14	PB	Buľko Rastislav MUDr.	7	1	5	0	0	2	0	0	0	0	405	1116,4	5,0	1264	350	41	16			
<b>Spolu/priemer</b>					<b>41</b>	<b>5</b>	<b>23</b>	<b>3</b>	<b>5</b>	<b>3</b>	<b>7</b>	<b>0</b>	<b>0</b>	<b>0</b>	<b>0</b>	<b>2238</b>	<b>6096,2</b>	<b>7,1</b>	<b>2615</b>	<b>440</b>	<b>27</b>	<b>5</b>		

## NA ZAMYSLENIE...

### IHF na diviačej zveri – ÁNO?, NIE?

Dovolím si aj ja reagovať a vyjadriť svoj názor na IHF na diviačej zveri a vysvetliť pre a proti.

Začnem pekne po poriadku. Skôr ako uvediem dôvody prečo som za IHF aj na diviačej zveri, chcem uviesť dôvody, ako k tomu prišlo. Skúšobný poriadok, podľa ktorého sa dnes skúšajú PF a IHF bol prevzatý od Rakúskeho klubu farbiarov. Pri preklade do Československého klubu chovateľov farbiarov to celé začalo. Totižto v Rakúskom skúšobnom poriadku bolo uvedené, že IHF sa môžu vykonávať na vysokej raticovej zveri. V Čechách a na Slovensku bola za vysokú raticovú zver považovaná jelenia, danielia a muflonia zver. Diviaky boli zaradené zvlášť ako čierna zver. Neskôr po rozdelení klubov sme prevzali ten istý skúšobný poriadok – len preložený do slovenčiny. Na rozdiel od nás, Česi doplnili svoj skúšobný poriadok aj o diviačiu zver. Hold celý problém, o ktorom sa vedú u nás dnes také diskusie, tkvie na jednoduchom preklade. Nebyť toho, dnes by sa nad tým nikto ani len nepozastavil.

Farbiar bol vyšľachtený na to, aby dohľadával poranenú zver. Jeho úlohou je teda rozpoznávať individuálny pach poranenej zveri od zdravej zveri. Farbiar predsa nedohľadáva jeleňa, daniela či muflóna alebo diviaka. Podstatou je diferenciacia jednotlivých pachov a vyselektovanie poranenej zveri. Preto aj argumenty, že diviak má intenzívnejší pach je dnes už prežitok doby. Na samotnú stopu má vplyv viacero činiteľov: pôda, piesok, hlina, lesný podrast, strniská, klimatické podmienky – sucho, vlhkosť, mráz, dážď a jeho intenzita, sneh a jeho pokrývka, resp. štruktúra, vplyv vodiča na psa a samotný čuchový potenciál psa. Teda tvrdenie, že diviačia stopa je jednoduchá podľa mňa nie je na mieste.

Reagujem na článok uverejnený Ing. Druskom v spravodaji 2014 a na otázky, či niekto zakazuje dohľadávať diviaky, či cvičiť na diviačej zveri, otočím naopak. Nikto predsa nikomu nezakazuje realizovať IHF na jelenej, danieli či muflónej zveri! Ak sa s tým nestotožňuje, nech ju vykonáva aj naďalej po starom. Prečo bránime majiteľom farbiarov, ktorí nemajú možnosť vykonať IHF na jelenej zveri, ale bez problémov by ich mohol realizovať na diviačej zveri. Nehovoriac o škode na zverine v prípade neúspešnej IHF.

Argumenty, že vykonaním IHF na diviačej zveri pôjdeme krok späť, sú nepodložené. Znamenalo by to, že jedine my na Slovensku napredujeme a naše farbiare sú stále lepšie a lepšie a všetky okolité štáty



ISHV – (Česi, Maďari, Nemci, Rakúšania, Poliaci, Švajčiari...) smerujú do záhuby a čoskoro ich farbiare nebudú schopné dohľadať jeleniu zver, keďže mimo nás ich všetci realizujú aj na diviačej zveri. Často sú obavy z toho, že keď spraví IHF na diviačati a má ísť do chovu, to je predsa jednoduché. Nemali by sme sa zamyslieť skôr nad tým, či je danielča alebo muflónča adekvátnym súperom pre farbiara pri stavaní na IHF? Aj 20kg diviača dokáže preveriť odvahu a ostrosť nejedného psa.

Ďalej k výkazom dohľadávok, osobne si myslím, že pokiaľ by sa vykázali všetky nasadenia farbiarov, myslím aj neúspešné dohľadávky. Bolo by to úplne odlišné číslo, ako sa uvádza v Spravodaji. Žiaľ, je veľa dohľadávok, ktoré sa do výkazov nedostanú a potom to skresluje skutočné počty a nasadenia na jednotlivé druhy zveri.

Dnes sa musíme zamyslieť skôr nad otázkou, ako čo najobjektívnejšie posúdiť úroveň farbiarov, ktoré sa nám dostávajú do chovu. A pokiaľ to myslíme vážne a záleží nám na pracovnej stránke, mali by sme pristúpiť k skúške chovnosti, ktorá by eliminovala akékoľvek pochybnosti o pracovnej úrovni už v samotnom zárodku. Nebojme sa konfrontácie a nestrkajme hlavy do piesku. Každý, kto to myslí s farbiarom vážne, s tým predsa nemôže mať žiadny problém. Aj u Slovenského kopova mali najprv problém s 10 min. odvahou v diviačom oplôtku a dnes už to robia bez problémov. Jednoducho začali psov pripravovať a to je zmysel chovnej skúšky.

Verím, že aj my sa v najbližšej dobe dopracujeme k skúške chovnosti a IHF na diviačej zveri a čas ukáže, že to bol dobrý krok.

*Farbiarom zdar!*

*Ján Maruščák*

# VÝKAZ VYŠKRTNUTÝCH ČLENOV

Stav členskej základne ku dňu uzávierky Spravodaja 2016 je 811 členov. Tak ako každý rok aj pri distribúcii Spravodaja 2015 som tým členom, ktorí mali uhradený členský poplatok do konca kalendárneho roka 2015 t. j. do 31. 12. 2015, vkladal prípis s upozornením o ukončení členstva spolu s poštovou poukážkou a výzvou na uhradenie členského do 31.01.2016. Platbu mohli urobiť prevodom na účet klubu alebo osobne mne pri rôznych klubových akciách. Podotýkam, že každý komu končilo členstvo k 31. 12. 2015 bol o tom vyznamenaný! Aj na Klubovej webovej stránke **[www.klubchovatelovfarbiarov.sk](http://www.klubchovatelovfarbiarov.sk)** (Klub-členovia) si to každý mohol skontrolovať. Zoznam sa každý deň aktualizuje podľa došlých platieb. Žiadne výhovorky neobstoja! Väčšina takýchto členov potom hľadá chybu všade inde, len nie u seba. Je to asi fenomém Slovákov, lebo na Slovensku je to tak!

Napriek tejto skutočnosti musím s pľutovaním konštatovať, že si 120 členov neuhradilo členský poplatok do 31.1.2016, respektíve do uzávierky Spravodaja 2016, a tak sa s nimi hoci neradi, musíme rozlúčiť. V prípade ďalšieho zotrvania v Klube musia takíto členovia zaslať novú prihlášku ekonómovi, resp. matrikárke Klubu, uhradiť zápisný poplatok vo výške 2€ a členský poplatok. Znovu prijatí budú na zasadnutí výboru alebo predsedníctva. Zvlášť je zarážajúce to, že sú medzi nimi dlhoroční chovatelia, ktorí sú majiteľmi chovných jedincov (psov a súk), ktorí si už vyžiadali odporúčanie na párenie, ale členský poplatok na rok 2016 nemajú uhradený. Takíto chovatelia budú vyzvaní k úhrade a vo vlastnom záujme si členské budú musieť uhradiť, nakoľko nie sú už členmi klubu. Sú to poplatky za vystavenie odporúčania na párenie, za odchované šteniatka, za párenie a za export jedinca do zahraničia. Uvedené poplatky sú uvedené v Oznamoch pod hlavičkou Klubové poplatky.

*Ing. Ladislav Druska  
ekonóm klubu*

# ZOZNAM VYŠKRTNUTÝCH ČLENOV

Osob. čís.	Priezvisko, meno	Ulica	PSČ	Mesto, obec
425	<i>Babic Pavel Mgr.</i>		027 41	Oravský Podzámok 390
625	<i>Balšianok Miloš</i>	SNP 288/37	038 51	Turčianska Štiavnička
43	<i>Benčík Peter</i>	Starhradská 14	851 05	Bratislava
883	<i>Blahovec Peter</i>		023 01	Oščadnica 1465
252	<i>Blicháč Ján Ing. PhD.</i>	Borbisova 654/37	031 01	Liptovský Mikuláš
270	<i>Bohún Ivan</i>	Orechová 509/20	900 23	Viničné
11	<i>Bolebruch Peter</i>	Ducove 124	922 21	Moravany nad Váhom
859	<i>Bonta Ján Ing.</i>	Kyncelová 43	974 01	Banská Bystrica
148	<i>Brodec Štefan</i>		029 55	Novot 169
183	<i>Caban Michal</i>		976 64	Beňuš 424
824	<i>Cako Jozef JUDr.</i>	Š.Moyzesa 25	917 01	Trnava
294	<i>Čerepan Marián</i>		018 52	Pruské 541
439	<i>Černo Ján</i>	Štefánikova 343	956 15	Kovarce
1156	<i>Čižnár Jaroslav</i>	A. Halašu 15	026 01	Dolný Kubín
485	<i>Danko Ján</i>		067 66	Kolbasov 39
893	<i>Dobmeier Walter</i>	Metzstrasse 5	93336	Altmannstein DE
290	<i>Đuriš Igor</i>	Gagarina 107	960 01	Zvolen
512	<i>Fabini Ján</i>	Chrast nad Hornádom 142	053 63	Spišský Hrušov
31	<i>Fantazír Pavol</i>	Trnava pri Laborci 199	072 31	Vinné
943	<i>Fecák Marek Ing.</i>		067 72	Klenová 22
901	<i>Filipovič Mário</i>	A. Hlinku 40	917 01	Trnava
700	<i>Gálik Vladimír</i>		991 21	Závada 45
534	<i>Gallik Ján</i>	Tatranská 54	059 07	Lendak
914	<i>Gdovin Branislav</i>		049 18	Lubeník 82

<b>Osob. čís.</b>	<b>Priezvisko, meno</b>	<b>Ulica</b>	<b>PŠČ</b>	<b>Mesto, obec</b>
967	<i>Halahija Juraj</i>		032 32	Východná 381
374	<i>Hamráčková Livia</i>	Čsl.armády 11/1	052 01	Spišská Nová Ves
90	<i>Haramia Lubomír Ing.</i>	Pri Majeri 7	900 55	Lozorno
978	<i>Harvan Radoslav</i>	Palárikova 944/15	075 01	Trebišov
353	<i>Hauerland František</i>		687 55	Bystřice pod Lopeníkem 344
920	<i>Haviar Rudolf</i>		018 16	Domaniža 387/A-3
209	<i>Hílek Jozef Ing.</i>		906 45	Štefanov 485
407	<i>Hladký Vladimír</i>	Lesná 497	032 02	Závažná Poruba
112	<i>Horizral Martin</i>	Sv. Ladislava 96	040 14	Košice
489	<i>Horváth Miroslav</i>	Svätoplukova 46	903 01	Senec
634	<i>Horváth Štefan MUDr.</i>	dr. Kautza 2	900 21	Svätý Jur
446	<i>Hurban Peter</i>	Rakarenská 52	901 01	Malacky
292	<i>Chovanec Vladimír Ing.</i>	Dolný Smokovec 16/206	059 81	Vysoké Tatry
448	<i>Chramazda Pavol</i>	Ardanovce 72	956 06	Šalgovce
545	<i>Ivan Jozef</i>	Dukelská 40/44	087 01	Giraltovce
67	<i>Kačalka Ladislav</i>	ul.Hlavná 48/78	034 01	Liptovská Štiavnica
53	<i>Kaluha Martin</i>	Poša 155	094 21	Nižný Hrabovec
568	<i>Karabel Peter ml.</i>		038 46	Horná Štubňa 400
52	<i>Klátik Marián</i>		966 15	Banská Belá 59
529	<i>Kňazík Daniel</i>	Stredná 247	976 45	Osrblie
264	<i>Kollár Peter Ing.</i>		055 51	Veľký Folkmár 7
286	<i>Konkoľ Milan</i>		059 93	Bušovce 102
51	<i>Kováč Miroslav</i>	Lipníky 34	082 12	Kapušany
307	<i>Kovalčík Martin Ing.</i>	Pôbišovo 485	976 64	Beňuš
248	<i>Krajči Milan</i>	M.Rázusa 434/8	033 01	Liptovský Hrádok
743	<i>Krajčírik Michal</i>	Vavrišovo 90	032 42	Pribilina
335	<i>Krasuľa Ivan</i>	Podbanské 7	032 42	Pribilina

Osob. čís.	Priezvisko, meno	Ulica	PSČ	Mesto, obec
380	<i>Krausz Herbert</i>	Sídl. Mladost 28	044 25	Medzev
733	<i>Krill Dietrich</i>	Am Pechdamm 07	049 16	Herzberg
1183	<i>Krištan Miroslav</i>	Budovateľská 1291/45	093 01	Vranov nad Topľou
678	<i>Krolak Vladimír</i>	Pod lesom 24	059 71	Lubica
1	<i>Kuttner Peter</i>	Drábsko 173	976 53	Lom nad Rimavicou
69	<i>Laboš Dušan</i>		049 01	Muráň 252
509	<i>Labuda Ján</i>	Hlavná 201	059 92	Huncovce
951	<i>Ledecký Jozef Ing.</i>	Bugľovce 26	053 04	Spišské Podhradie
158	<i>Lesy Jasov s.r.o.</i>		044 23	Jasov 166
368	<i>Lesy SR š.p. Odštepny závod</i>	J. Martinku 110/6	033 11	Liptovský Hrádok
94	<i>Letko Dávid</i>	K. Sidora 104	034 01	Ružomberok
622	<i>Ležák Jaroslav</i>	Machulince-Obycká 22	951 93	Topoľčianky
812	<i>Lupták Tomáš</i>	Okružná 1403/53	962 12	Detva
939	<i>Majer Jaroslav Ing.</i>	J. Červeňa 14	971 01	Prievidza
949	<i>Masteš Marek</i>		913 32	Dolná Súča 223
21	<i>Marušinec Peter</i>	Estónska 22	821 06	Bratislava
216	<i>Maťaš Maroš Bc.</i>	Kukurelliho 40	085 01	Bardejov
777	<i>Máté Štefan</i>	Záhradnícka 17	936 01	Šahy
912	<i>Mazánik Dušan</i>	Sedmerovec 71	018 54	Slávnica
767	<i>Mekel Peter Ing.</i>	Vištucká 1	900 81	Šenkvice
91	<i>Michňa Jozef</i>		065 12	Jakubany 502
145	<i>Mikula Milan</i>	Učňovská 652	908 45	Gbely
498	<i>Môcik Vít</i>	Moyzeseva 8/8	965 01	Žiar nad Hronom
922	<i>Mráz Miroslav</i>	Nová ulica 355/56	962 62	Sása
598	<i>Mrva Martin</i>	Kalameny 134	034 82	Lúčky pri Ružomberku
923	<i>Múdry Anton</i>		018 32	Zliechov 1

<b>Osob. čís.</b>	<b>Priezvisko, meno</b>	<b>Ulica</b>	<b>PŠČ</b>	<b>Mesto, obec</b>
266	<i>Náplava Antonín</i>		687 37	Polešovice 484 ČR
832	<i>Ogurčák Tomáš Ing.</i>	Repištia 279	982 65	Ratková
70	<i>Ostrolucký Ján Ing.</i>	Sebedín 24	974 01	Banská Bystrica
1391	<i>Papcun Marián MUDr.</i>	Gašpara Haina 5	054 01	Levoča
449	<i>Papcún Martin Ing.</i>	Bánovce nad Ondavou 230	072 04	Trhovište
484	<i>Patera Peter Ing.</i>	Tatranská 264	059 52	Veľká Lomnica
530	<i>Pavlík Peter</i>		082 37	Široké 628
341	<i>Piliar Jozef</i>	Bacúch-Plaviarska 120	976 64	Beňuš
834	<i>Pochyba Marián</i>	Mlynská 223/1	034 05	Ružomberok - Huboltová
140	<i>Polóny Pavol</i>	Ponicka cesta 2	976 33	Poniky
508	<i>Popovič Maroš Mgr.</i>	Vyšna Rybnica 81	072 41	Remetské Hámre
663	<i>Riese Helmut</i>		032 42	Pribilina 49
456	<i>Ružička Filip</i>	Dobrá 1275	914 01	Trenčianska Teplá
736	<i>Schrek Július</i>	Nový Svet 14	985 45	Látky
667	<i>Schriffel Peter</i>		055 64	Mníšek nad Hnilcom 540
38	<i>Skubík Lubomír</i>		032 11	Svätý Kríž 106
150	<i>Smrek Daniel</i>	Lipová 1584/32	064 01	Stará Lubovňa
746	<i>Stahl Dušan</i>	SNP 39	936 01	Šahy
994	<i>Štašukov Ján</i>	Okulka 11/9	093 01	Vranov nad Topľou
486	<i>Suchý Matúš Ing.</i>	Poľská 2	064 01	Stará Lubovňa
1044	<i>Šiška Vladimír</i>	Rozvodná 1	831 01	Bratislava 37
1252	<i>Škovran Imrich</i>	Drienica 224	083 01	Sabinov
950	<i>Špánik Juraj</i>	Šmidkeho 80/15	955 01	Práznovce
319	<i>Špirka Václav</i>	Horná Tižiná 114	013 06	Terchová
265	<i>Štancel Róbert</i>		038 46	Horná Štubňa 18
587	<i>Štefka Milan JUDr.Ing.</i>	1. Československej brigády 60	038 61	Vrútky
975	<i>Šteller Ivan</i>	Dolná Lehota 108	976 98	Lopej

<b>Osob. čís.</b>	<b>Priezvisko, meno</b>	<b>Ulica</b>	<b>PSČ</b>	<b>Mesto, obec</b>
990	<i>Šutko Vladislav</i>	Mirkovce 1	082 06	Žehňa
494	<i>Toman Vladimír</i>		966 24	Janova Lehota 288
34	<i>Tomkuliak Eduard Ing.</i>	Lipová 432/15	976 52	Čierny Balog
172	<i>Trúchly Vladimír</i>		023 33	Poviná 315
913	<i>Uchal Jozef</i>	Košický Klečenov 117	044 45	Bídovce
664	<i>Urík Peter</i>	Hlavná 165/44, Zbyňov	013 19	Kľače
102	<i>Vajduliak Tomáš</i>	Hlisno 807	027 44	Tvrdošín
866	<i>Vandžura Ján</i>	Kamenica 595	082 71	Lipany
768	<i>Vanya Richard Ing.</i>	Mníchová Lehota 174	913 21	Trenčianska Turná
734	<i>Vavrečka Pavel Ing.</i>	Šípkova 9	747 07	Opava ČR
610	<i>Viitanen Joni</i>	Cesta pod Hradovou 11	040 01	Košice
452	<i>Vojtek Ján</i>		023 04	Stará Bystrica 808
765	<i>Volner Peter Ing.</i>	Budovateľská 31	919 04	Smolenice
427	<i>Zaborský Jozef Ing.</i>		038 02	Dražkovce 136
180	<i>Želasko Štefan</i>	Hlavná 36	053 42	Krompachy
79	<i>Žúbor Ondrej</i>	Dolný Jelenec 193	976 02	Staré Hory

# TERMÍNOVÝ KALENDÁR KYNOLOGICKÝCH PODUJATÍ NA ROK 2016

## MEDZINÁRODNÉ, CELOŠTÁTNE A OBLASTNÉ VÝSTAVY

<b>Medzinárodná výstava psov, 2x CACIB</b>	Nitra	16.01.2016	17.01.2016
<b>Victory show – Šampión Šampiónov</b>	Nitra		01.04.2016
<b>Medzinárodná výstava psov, 2x CACIB</b>	Nitra	02.04.2016	03.04.2016
<b>Národná výstava psov, CAC, Víťaz Slovenska</b>	Lučenec		07.05.2016
<b>Medzinárodná výstava psov, CACIB</b>	Lučenec		08.05.2016
<b>Celoštátna výstava psov, CAC</b>	Nitra		10.06.2016
<b>Medzinárodná výstava psov, 2x CACIB</b>	Nitra	11.06.2016	12.06.2016
<b>Oblasťná výstava psov všetkých plemien</b>	Dvorianky		01.07.2016
<b>Celoštátna výstava psov, CAC</b>	Veľká Ida		02.07.2016
<b>Medzinárodná výstava psov, CACIB</b>	Veľká Ida		03.07.2016
<b>Oblasťná výstava psov všetkých plemien</b>	Malacky – Zámocký park		13.08.2016
<b>Medzinárodná výstava psov, 2x CACIB</b>	Bratislava - Závodisko	20.08.2016	21.08.2016
<b>Medzinárodná výstava psov, 2x CACIB</b>	Bratislava – INCHEBA	22.10.2016	23.10.2016
<b>Medzinárodná výstava psov, 2x CACIB</b>	Nitra	03.12.2016	04.12.2016



## KLUBOVÉ VÝSTAVY

Klubová výstava farbiarov, CAC, Cena Dr.Duchaja	Sielnica, okr. Zvolen	05.06.2016
Špeciálna výstava farbiarov, CAC	Dvorianky okr. Trebisšov	01.07.2016

## CHOVNÉ ZVODY

I. Bonitácia	28.05.2016	Camp Tília Gäcel, Gäcelská cestička 2, 027 54 Oravská Poruba okr. Dolný Kubín
II. Bonitácia	22.10.2016	Lubovnianske kúpele pri hoteli SOREA Lubovňa, okr. Stará Lubovňa

## KLUBOVÉ PODUJATIA

III. ročník skúšok farbiarov o pohár Slanských vrchov	6.10.2016	8.10.2016	Zamutov, Penzion Kondor okr. Vranov nad Topľou
XII. ročník skúšok farbiarov o Fatranský pohár, CACT	14.10.2016	16.10.2016	Rekreačné zariadenie: Horský hotel Granit – Smrekovica, okr. Ružomberok
XVI. ročník MFK, CACT	20.10.2016	23.10.2016	Lubovnianske kúpele, Centrum hotel SOREA Lubovňa, okr. Stará Lubovňa

*Propozície a prihlášku na Klubovú výstavu farbiarov konanú dňa 5. 6. 2016 v Sielnici, s udeľovaním titulov Klubový víťaz, CAC a ceny Dr. Duchaja pre najkrajšieho jedinca z plemien farbiarov si záujemcovia budú môcť stiahnuť na web-stránke klubu:*  
**www.klubchovatelovfarbiarov.sk**

## PREDBEŽNÉ SKÚŠKY FARBIAROV

<b>10.09.2016</b>	Krupina
<b>11.09.2016</b>	Košice – mesto, Senica
<b>24.09.2016</b>	Humenné
<b>01.10.2016</b>	Rimavská Sobota
<b>08.10.2016</b>	Prievidza, Partizánske
<b>09.10.2016</b>	Ružomberok, Gelnica, Čadca
<b>15.10.2016</b>	Stropkov, Bardejov, Žiar nad Hronom, Ilava
<b>16.10.2016</b>	Považská Bystrica, Poprad, Spišská Nová Ves, Košice-okolie, Liptovský Mikuláš, Námestovo, Poprad
<b>22.10.2016</b>	Rožňava, Levice, Humenné, Brezno, Levoča, Pezinok
<b>23.10.2016</b>	Prešov, Vranov nad Topľou, Banská Bystrica, Kežmarok
<b>29.10.2016</b>	Martin, Veľký Krtíš, Trnava, Malacky
<b>30.10.2016</b>	Stará Ľubovňa
<b>12.11.2016</b>	Prievidza
<b>13.11.2016</b>	Trenčín
<b>26.11.2016</b>	Zvolen

**P O Z V A N I E**  
**na XVI. ročník**  
**MEMORIÁLU FRIDRICH A KONRÁDA**



**MEDZINÁRODNÉ SKÚŠKY FARBIAROV**  
**ZA ÚČASTI ČLENOV ISHV S UDELOVANÍM TITULOV:**  
**Vítaz Slovenska 2016 – CACT**

**Termín: 20.–23. októbra 2016, Miesto: Stará Lubovňa**  
**Centrum: HOTEL \*\*SOREA LUBOVŇA, Lubovnianske kúpele**  
**GPS: E 20° 43' 44" N 49° 15' 37"**

**Spoluorganizátori:**

Slovenský poľovnícky zväz – Okresná organizácia Stará Lubovňa,  
Obvodná poľovníka komora Stará Lubovňa s príslušnými poľovníckymi  
zduženiami a spolkami.



**Ubytovanie:** HOTEL \*\*SOREA LUBOVŇA, Lubovnianske kúpele,  
064 01 Stará Lubovňa  
tel.: +421 52 4321 751; mobil: +421 918 665 427  
e-mail: lubovna@sorea.sk

Objednať si ho môžete tel.: +421 55/270 1903  
Na adrese ekonóma klubu: mobil: +421 903 628 768  
e-mail: druska.ladislav@gmail.com

Ubytovanie v dvojľôžkovej izbe s polpenziou: 26,50€ osoba/deň  
Príplatok za samostatné ubytovanie: 15,00€ osoba/deň  
Príplatok za ubytovanie so psom: 7€/noc  
Miestny poplatok: 0,75€ osoba/noc



**Príchod účastníkov je v stredu 19.10.2016 do 18.00 hod.**  
**Slávnostné otvorenie: štvrtok 20.10.2016 o 8.00 hod.**  
**Ukončenie: 23.10.2016**

# P O Z V A N I E

*Vážení priatelia farbiarov*

**Spádové oblasti Vranov nad Topľou, Humenné a Košice v spolupráci s OPK Vranov n/Topľou a OkO SPZ Vranov n/Topľo, PZ Drina Jusková Voľa a LESY SR, š.p. OZ Vranov n/ Topľou a Prešov**

Vás srdečne pozývajú na

## **III. ROČNÍK SKÚŠOK FARBIAROV O POHÁR SLÁNSKÝCH VRCHOV**

s udeľovaním titulu: **vítaz Pohára Slánskych vrchov 2016**

podujatie sa uskutoční

**7. – 9. októbra 2016**

v Penzióne KONDOR Zamutov, okr. Vranov nad Topľou



Prihlášky môžu záujemcovia o účasť na skúškach zaslať **najneskôr do 31.08.2016** na adresu:

**Ing. Luboš Tulák**

Nemocničná 568/9

0903 02 Vranov nad Topľou

mobil: 0907 287 770

e-mail: tulak@tulak.eu



**Príchod účastníkov je vo štvrtok 6.10.2016 do 18<sup>o</sup> hod.**

**Slávnostné otvorenie v piatok 7.10.2016 o 8<sup>o</sup> hod.**

**Ukončenie: 9.10.2016**

*za organizačný výbor: Ing. Luboš Tulák*

# P O Z V A N I E

Organizačný výbor skúšok farbiarov o Fatranský pohár  
v spolupráci s členmi klubu chovateľov farbiarov  
zo spádovej oblasti Dolného Liptova

Vás srdečne pozývajú na



## XII. ROČNÍK SKÚŠOK FARBIAROV O FATRANSKÝ POHÁR

s udelovaním titulov  
vítaz Fatranského pohára 2016 a CACT

podujatie sa uskutoční

**14.–16. októbra 2016**

v rekreačnom zariadení  
Horský hotel Granit Smrekovica, okr. Ružomberok



Prihlášky môžu záujemcovia o účasť na skúškach  
zaslať **najneskôr do 31.08.2016** na adresu:

**František Vrlík**  
Lubochnianska dolina 608/1  
034 91 Lubochňa  
Mobil: 0944 181 097  
E-mail: fvrlik@gmail.com



# DÔLEŽITÉ UPOZORNENIA

Nakoľko zo strany majiteľov chovných jedincov naďalej dochádza k veľmi častému nedodržaniu hlásení (o párení, o vrhu, o neoplodnení suky) a termínov platieb (poplatky za párenie, za šteňatá, exportné poplatky) predkladáme chovateľom opäť vypracované Pokyny.

Zároveň doporučujeme chovateľom, aby si dobre naštudovali a oboznámili sa s Chovateľským a zápisným poriadkom. Ďalšie veľmi dôležité pokyny ohľadom chovu sú na klubovej stránke [www.klubchovatelov-farbiarov.sk](http://www.klubchovatelov-farbiarov.sk). Neznalosť neospravedľuje!

## POKYNY PRE MAJITEĽOV CHOVNÝCH JEDINCOV

- Odporúčanie na párenie chovnej suky si majiteľ vyžiada od poradcu chovu jedine písomne alebo e-mailom.
- Poradca chovu do 10 dní od obdržania žiadostí vystaví Odporúčanie na párenie a zašle ho majiteľovi chovnej suky.
- Poradca chovu na Odporúčaní na párenie vyplní zarámovanú časť na originálnom tlačíve (zelené tlačivo) a dvoch kópiách. Originál (zelené tlačivo) a prvú kópiu (žlté tlačivo) pošle majiteľovi suky, druhú kópiu (biele tlačivo) si ponechá.
- O narodení šteniec je chovateľ povinný do 14 dní písomne alebo e-mailom (v žiadnom prípade nie telefonicky) informovať poradcu chovu a majiteľa (držiteľa) psa s uvedením dátumu narodenia, počet a pohlavie narodených a ponechaných šteniec, farbu srsti, vážne chyby u šteniec, prípadne ďalšie dôležité informácie.
- O neoplodnení suky, prípadne požiadavke na náhradné párenie informuje majiteľ suky poradcu chovu a držiteľa chovného psa najneskôr do 75 dní od párenia jedine písomne alebo e-mailom.
- Majiteľ suky odovzdá obe tlačivá majiteľovi chovného psa, z ktorých si z navrhnutých psov vybral na párenie. Majiteľ chovného psa vyplní na oboch tlačivách Potvrdenie o párení suky a originál (zelené tlačivo) pošle najneskôr do 8 dní na adresu Slovenský poľovnícky zväz, Štefánikova 10, 811 05 Bratislava. Na kópii (žlté tlačivo) odstrihne Potvrdenie o párení suky a odovzdá ho majiteľovi suky. Zvyšok tlačiva, na ktorom uvedie meno psa, s ktorým sa suka páčila, dátum párenia aj svoj podpis, pošle do 8 dní poradcovi chovu.

# DÔLEŽITÉ OZNAMY

- Vždy aktuálny– zoznam **Členskej základne**
  - doporučený zoznam **Rozhodcov pre posudzovanie na IHF a skúškach farbiarov**
- Organizácia chovných zvodov v roku 2016
- Podmienky chovnosti pre plemená Bavorského a Hanoverského farbiara
- Organizačné zabezpečenie zisťovania dysplázie bedrových kĺbov (RTG DBK)
- Zoznam pracovísk pre RTG DBK
- Propozície Klubovej výstavy vo Zvolene (možnosť stiahnutia)
- Kalendár kynologických podujatí na rok 2016

## DÔLEŽITÉ ZMENY

### Tlačivá:

- Prihláška za člena klubu
- Posudkový list na RTG DBK
- Prihláška na Chovný zvod
- Prihláška na PF a IHF
- Postrelový list
- Potvrdenie veterinára o kontrole totožnosti psa
- Žiadosť o chránenie názvu chovateľskej stanice
- Žiadosť o vystavenie exportného preukazu o pôvode psa
- Prihláška na zápis šteniat
- Evidencia dohľadávok

### Oznamy:

- Poplatky za služby poskytované plemennou knihou SPZ
- Klubové poplatky
- Úhrady členských poplatkov
- Informácia pre záujemcov o členstve v klube
- **Ponuka na odpredaj** – Klubových a farbiarskych odznakov
- Kompletov (obojkov so zvrtlíkmi a vodiacich remeňov)
- Krátky kožený remeň cez plece
- Knihy – 50 rokov Klubu chovateľov farbiarov
  - Pústoletí s barváři
- Samolepky s hlavou farbiara

nájdete na web-stránke klubu: [www.klubchovateľovfarbiarov.sk](http://www.klubchovateľovfarbiarov.sk)

## VÝKAZ ČLENOV KCHF

Zoznam členskej základni, je vždy aktuálny a je uverejňovaný už iba na webovej stránke klubu – **www.klubchovateľovfarbiarov.sk**

Stav členskej základne ku dňu uzávierky Spravodaja, t.j. k 15.02.2016 je 812 členov. Členovia, ktorí napriek výzve k úhrade členského na rok 2016 si nezaplatili členské (120 členov) sú uverejnení vo výkaze vyškrtnutých členov.

V prípade pokračujúceho záujmu o členstvo sú povinní zaslať novú prihlášku a uhradiť zápisné a členské.

Klub vnáša do členskej základne a evidencie poriadok. Tento predkladaný zoznam môže mať nejednu chybu, a preto sa obraciame na všetkých, aby si skontrolovali svoje údaje a nezrovnalosti nahlásili ekonómovi klubu v záujme ich odstránenia.

Členský zoznam uvádza postupne členské číslo, meno, adresu a posledný rok úhrady členského.



**Do pozornosti všetkým, ktorým končí členstvo v tomto roku t.j. k 31.12.2016!**

Spolu s týmto Spravodajom ste obdržali poštovú poukážku k úhrade členského poplatku.

Členský poplatok na kalendárny rok je pre členov SPZ 7€, pre PZ, OLZ, organizácie a nečlenov SPZ (kolektívny člen) 9€.

V prípade Vášho záujmu o zotrvanie v Klube, Vás prosíme, aby ste člensky poplatok uhradili na adresu ekonóma Klubu priloženou poštovou poukážkou, poprípade Internet Bankingom na číslo účtu klubu:

**SK36 0200 0000 0027 7672 2851.**

Členský poplatok si môžete predplatiť aj na viac rokov dopredu.

	Člen SPZ	Nečlen SPZ PZ, OLZ	Členské predplatené do
Napr.: Pri platbe	7€	9€	31.12.2017
	14€	18€	31.12.2018
	21€	27€	31.12.2019

V prípade neuhradenia členského poplatku do 31.01.2017 máme za to, že o ďalšie zotrvanie v Klube nemáte záujem a v ďalšom období s Vami t.j. od 1.2.2017 nepočítame a prestávate byť členom KCHF.



## ZÁUJEMCOV O ČLENSTVO V KLUBE INFORMUJEME:

Členskú prihlášku si môžete vyžiadať u ekonóma, či matrikárky Klubu alebo stiahnuť z webovej stránky Klubu:

**[www.klubchovatelovfarbiarov.sk](http://www.klubchovatelovfarbiarov.sk)**

Prihlášku po vyplnení a potvrdení členstva na príslušnom OkO SPZ zašlite matrikárke alebo ekonómovi Klubu, ktorí Vás vyzvú k úhrade zápisného a členského poplatku.

Zápisné je 2€ je to jednorazový poplatok a členské na kalendárny rok predstavuje obnos 7€ pre členov SPZ, 9€ pre nečlenov SPZ, OLZ, Urbariáty a organizácie.

	Člen SPZ	Nečlen SPZ PZ, OLZ	Členské predplatené do
Napr.: Pri platbe	9€	11€	31.12.2016
	16€	20€	31.12.2017
	23€	29€	31.12.2018



### **Ponuka na odpredaj:**

- Klubových a farbiarskych odznakov
- Kompletov – obojkov so zvrtlíkmi a vodiacich remeňov  
– krátky kožený remeň cez plece
- Knihy – 50 rokov Klubu chovateľov farbiarov  
– Půlstoletí s barváři
- Samolepiek s hlavou BF

Uvedené si môžete objednať u ekonóma klubu.



***Žiadame všetkých členov KCHF, ktorí majú e-mailové adresy, aby ich nahlásili, resp. zaslali ekonómovi klubu z dôvodu rýchlej a bezplatnej komunikácie.***

# KLUBOVÉ POPLATKY

## a) Zápisné a členské poplatky:

- zápisný poplatok do klubu 2€
- členský poplatok pre členov SPZ na kalendárny rok 7€
- členský poplatok pre kolektívnych členov a nečlenov SPZ na kalendárny rok 9€

## b) Poplatky pre chovateľov:

	Člen	Nečlen
poplatok za vystavenie odporúčania na párenie	–	20€
poplatky za krytie	8€	16€
poplatok za každé ponechané šteňa zapísané v SPKP	4€	8€

## c) Poplatok za RTG DBK:

	Člen	Nečlen
	10€	15€

Posudok zasiela ekonóm klubu dobierkou, k cene za posudok sa pripočíta cena poštovného, ktorá závisí od aktuálneho poštovného sadzovníka.

## d) Vývozné poplatky:

	Člen	Nečlen
jedinec do veku jedného roka veku	35€	50€
jedinec starší ako jeden rok bez absolvovaných skúšok	100€	150€
jedinec s absolvovanými skúškami PF	135€	200€
jedinec s absolvovanými skúškami IHF	170€	260€
chovný jedinec	200€	300€

## e) Poplatok za chovný zvod

	Člen	Nečlen
	5€	25€

## f) DNA

	35,15€	35,15€
--	--------	--------

V prípade opätovnej výzvy ekonómom klubu sa základný poplatok zvýši o 2€ za náklady spojené s týmto úkonom.

## VYSVETLENIE K JEDNOTLIVÝM PLATBÁM

*Poplatok za vystavenia odporúčania na párenie:* Nečlen klubu uhradí 20€ na účet klubu **SK36 0200 0000 0027 7672 2851** – prevodom, Internet bankingom, alebo poštovou poukážkou na adresu ekonóma klubu (**V žiadnom prípade nie vklad v hotovosti na účet klubu!**). Poradca chovu zašle Odporúčanie na párenie až na základe potvrdenia prijatej platby ekonómom klubu.

*Poplatok za nakrytie suky:* odvádza majiteľ krycieho psa do 14 dní od nakrytia suky poštovou poukážkou typu H-podaj na adresu ekonóma klubu, ktorú obdržal od majiteľa chovnej suky pri nakrytí. Poplatok môže uhradiť aj Internet bankingom na účet **SK36 0200 0000 0027 7672 2851**, **kde do variabilného symbolu uvedie číslo odporúčania na párenie. (V žiadnom prípade nie vklad v hotovosti na účet klubu!).**

Za odvedenie uvedeného poplatku jednoznačne zodpovedá majiteľ krycieho psa.

*Poplatok za každé ponechané šteňa zapísané v SPKP:*

- **Člen klubu:** odvádza majiteľ chovnej suky do 56 dní od vrhu poštovou poukážkou typu H – podaj na adresu ekonóma klubu., ktorú obdržal od Poradcu chovu.

Poplatok môže uhradiť aj Internet bankingom na účet **SK36 0200 0000 0027 7672 2851**, **kde do variabilného symbolu uvedie číslo odporúčania na párenie. (V žiadnom prípade nie vklad v hotovosti na účet klubu!).** Za odvedenie uvedeného poplatku jednoznačne zodpovedá majiteľ chovnej suky.

- **Nečlen klubu:** odvádza poplatok za každé zapísané šteňa v SPKP do 28 dní od dátumu vrhu priloženou Poštovou poukážkou na adresu ekonóma klubu, ktorú obdržal od poradcu chovu spolu s Odporúčaním na párenie. Platbu môže previesť aj Internet bankingom na účet klubu: **SK36 0200 0000 0027 7672 2851**, **kde do Variabilného symbolu uvediete číslo odporúčania na párenie. (V žiadnom prípade nie vklad v hotovosti!).**

V prípade neodvedenia poplatku do 28 dní poradca chovu v spolupráci s plemennou knihou SPKP v Bratislave pozastaví vystavenie rodokmeňov



### *Vývozné poplatky:*

- **Člen klubu:** Vývozca je povinný vyplniť žiadosť o exportný preukaz pôvodu psa (šteňaťa) – je na internetovej stránke klubu, v súbore „tlačivá“ – a zaslať ho poradcovi chovu spolu s prihláškou na zápis šteniec alebo s tuzemským preukazom pôvodu psa. Poradca chovu najneskôr do 10 dní vystaví „Súhlas na vývoz“, ktorý spolu so žiadosťou a predmetným dokumentom psa – šteňaťa (prihláškou na zápis šteniec, alebo s preukazom pôvodu psa) zašle Plemennej knihe SPZ Bratislava a na vedomie vývozcovi. Tento je povinný uhradiť vývozný poplatok do 14 dní od dátumu vystavenia „Súhlasu na vývoz“. Platbu môže previesť aj Internet bankingom na účet klubu: **SK36 0200 0000 0027 7672 2851** kde do Variabilného symbolu uvediete číslo SPKP.
- **Nečlen klubu:** Tak isto ako u člena klubu, len s tým rozdielom, že spolu so žiadosťou o exportný preukaz pôvodu prikladá k žiadosti fotokópiu ústrižka o zaplatení exportného poplatku podľa bodu d), respektíve ekonóm klubu v prípade platby na účet klubu potvrdí poradcovi chovu došlú platbu. Až na základe došlej platby Poradca chovu vystaví „Súhlas na vývoz“.

**Poplatok za DNA:** Poplatok vo výške 35,15€ sa platí buď priamo členovi výboru, ktorý vzorku odobral POŠTOVÝM POUKAZOM NA ADRESU 2. trieda PODAJ na adresu ekonóma klubu, bankovým prevodom alebo Internet bankingom na účet Klubu, kde do variabilného symbolu sa uvedie číslo SPKP jedinca, ktorému bola vzorka odobratá a do správy pre príjemateľa DNA + meno psa/suky. Účet Klubu:

**SK36 0200 0000 0027 7672 2851 (V žiadnom prípade nie vklad v hotovosti na účet klubu!)**



**Poplatok za Chovný zvod:** Stanovený poplatok vo výške 5€ (člen klubu), resp. 25€ (nečlen klubu) môžete uhradiť na adresu ekonóma klubu: POŠTOVÝM POUKAZOM NA ADRESU 2. trieda – PODAJ, ktorú obdržíte na ktorejkoľvek Pošte, Bankovým prevodom, alebo Internet bankingom na **číslo účtu klubu:**

**SK36 0200 0000 0027 7672 2851**, kde v Správe pre príjmateľa uvediete svoje meno s presnou adresou a druh poplatku – Chovný zvod. (**V žiadnom prípade nie vklad v hotovosti na účet klubu!**).



## **POSTUP PRI PLATBE INTERNET BANKINGOM**

Pri platbe Internet bankingom sa stáva, že platba je zrealizovaná z vlastníka účtu, ktorý nie je členom klubu, pričom v doplňujúcich údajoch k platbe nie je nič uvedené, žiaden účel platby! Alebo miesto svojho mena je uvedené meno psa, suky, členský príspevok do klubu, export, párenie, poplatok za šteniatka a podobný údaj, z ktorého sa vôbec nedá zistiť, kto danú platbu zrealizoval. Takéto platby vraciam s poznámkou Platca neznámy.

Pri platbe Internet bankingom Vás prosím, aby ste do doplňujúcich údajov pri všetkých platbách uvádzali svoje:

**Priezvisko a meno s celou presnou adresou + jeden z údajov: členský poplatok, párenie, šteňatá, export, DNA alebo sponzorské**

### **+ do variabilného symbolu pri platbe:**

- členského poplatku svoje osobné číslo, ktoré máte uvedené na členskej legitimácii člena KCHF, alebo z klubovej web stránky: **www. klubchovatelovfarbiarov.sk** Klub - členovia
- za krytie – číslo odporúčania na párenie
- za odchované šteniatka zapísané v SPKP – číslo odporúčania na párenie
- za exportný poplatok – číslo SPKP vyvezeného jedinca a štát do ktorého je vyvezené
- DNA číslo SPKP a meno psa/suky
- Chovný zvod – v správe pre príjmateľa uveďte svoje meno s presnou adresou a druh poplatku – Chovný zvod.

z dôvodu, aby daná platba a jej účel boli správne pripísané danému platcovi a účelu, za ktorý zaplatil.



# P R I H L Á Š K A

## NA CHOVNÝ ZVOD

Miesto konania:.....

Dátum konania:.....

Meno prihláseného psa/suky :.....

Zápis v SPKP:.....

Dátum narodenia:.....

Majiteľ – presná adresa:.....

.....

.....

### **Prihlášku môžete zaslať poštou, alebo elektronicky**

na adresu poradcu chovu: **MVDr. Tibor Želtvay**

Štefánikova 28

071 01 Michalovce

E-mail: zeltib@gmail.com

Stanovený poplatok vo výške 5€ (člen klubu), resp. 25€ (nečlen klubu) môžete uhradiť na adresu ekonóma klubu: POŠTOVÝM POUKAZOM NA ADRESU 2. trieda – PODAJ, ktorú obdržíte na ktorejkoľvek Pošte, Bankovým prevodom, alebo Internet bankingom na **číslo účtu klubu: SK36 0200 0000 0027 7672 2851**, kde v Správe pre príjemateľa uvediete svoje meno s presnou adresou a druh poplatku – Chovný zvod. (**V žiadnom prípade nie vklad v hotovosti na účet klubu!**).

Najpozdejší dátum zaslania prihlášky a úhrady poplatku je 10 dní pred konaním Chovného zvodu. Prihlášky zaslané po tomto termíne nebudú akceptovateľné! V prípade Vašej neúčasti na chovnom zvide poplatok sa nevracia!

***Údaje v Prihláške vyplňte čitateľne a presne!***

TEK 2.0LT

GPS LOKALIZÁCIA A VÝCVIK  
DOSAH 16 KM

TEK 2.0 GPS A VÝCVIK

TEK 2.0 GPS



SPORT TRAINER® 1600 M  
VÝCVIKOVÝ OBOJOK  
SO ZVUKOVÝM LOKALIZÁTOROM

SD-1875E



SPORT TRAINER® 1200 M  
VÝCVIKOVÝ OBOJOK

SD-1225E



ŠIROKÝ VÝBER PRODUKTOV NA VÝCVIK A LOKALIZÁCIU PSA  
INFO@PETPARK.SK \*\* WWW.PETPARK.SK \*\* 048/3810311